



ISTITUTO D' ISTRUZIONE SECONDARIA SUPERIORE
"LUIGI DELL'ERBA"

LICEO SCIENTIFICO – ISTITUTO TECNICO TECNOLOGICO

*Articolazioni: Chimica e Materiali – Biotecnologie Ambientali - Biotecnologie Sanitarie
Informatica – Produzioni e Trasformazioni*

Via della Resistenza, 40 – 70013 Castellana Grotte (BA) Tel./Fax 0804965144 - 0804967614

COD. MECC. BAIS07900L - C.F. 93500960724 - CODICE IPA: UFT5CL

e-mail: bais07900l@istruzione.it – PEC: bais07900l@pec.istruzione.it – Sito web: www.luigidellerba.edu.it



Circolare n. 322

Castellana Grotte, 13/11/2020

A tutta la Comunità Scolastica

Albo e Sito Web

SEDE

Oggetto: Eduscopio 2020. Restituzione dei risultati.

Per il settimo anno consecutivo, lo studio promosso annualmente dalla Fondazione Agnelli di Torino sugli esiti universitari degli studenti delle scuole superiori italiane - pubblicato il 12 novembre 2020 – riconosce all'I.I.S.S. **"Luigi dell'Erba" di Castellana Grotte il miglior punteggio tra gli Istituti Tecnici del territorio** confermando la nostra scuola come un centro di eccellenza in grado di fornire ai propri studenti le competenze necessarie ad ottenere brillanti risultati nel prosieguo dei loro studi accademici. Con un valore dell'indice FGA pari a 64,37%, esso si colloca al primo posto nella corrispondente graduatoria comprendente i risultati delle scuole tecniche tecnologiche presenti entro un raggio di 30 km (Allegato n.1). Degno di nota è il fatto che il 55% dei diplomati del "dell'Erba" si immatricolano e superano il I anno di studi universitari contro un analogo dato provinciale pari al 38% (Allegato n.2), percentuale che è in crescita costante negli ultimi anni (Allegato n.3). Il sito Eduscopio, sulla base di un confronto tra istituzioni scolastiche, elabora l'indice FGA, riveniente dalla media dei voti degli Esami di Stato, di quelli conseguiti nei percorsi universitari, dei CFU acquisiti e della percentuale degli esami superati, e, in tal maniera supporta e orienta le famiglie nella scelta delle scuole superiori più adatte alle proprie esigenze e ai propri talenti.

L'idea di fondo è verificare il livello di preparazione degli studenti di un Istituto superiore partendo dai risultati ottenuti (esami e crediti) all'Università dai suoi ex-allievi per trarne un'indicazione di qualità sull'offerta formativa della scuola di provenienza: i risultati universitari, infatti, riflettono ed offrono informazioni anche sulla qualità delle "basi" formative ricevute in precedenza, sulla bontà del metodo di studio e sull'utilità dei suggerimenti orientativi acquisiti nel percorso precedente. Il prestigioso risultato è stato ottenuto praticando una didattica innovativa, strategie formative vincenti

e infrastrutture al passo con i tempi. Un forte investimento sulla pianificazione dello studio personale dell'alunno, sul potenziamento della logica, sulla comunicazione di apprendimenti significativi sui quali si innesta una proposta formativa che promuove occasioni di arricchimento personale e culturale dello studente (ricerche, incontri con esperti, convegni, mostre, stage, concorsi, scambi linguistici con realtà estere) sono gli elementi del modello didattico consolidato negli anni dai docenti del "dell'Erba". Desidero esprimere a tutta la Comunità scolastica la più viva soddisfazione per il risultato ottenuto, tangibile espressione del lavoro e dell'impegno profuso quotidianamente.

La presente è notificata ai destinatari in indirizzo mediante pubblicazione sul sito della scuola.

La Dirigente Scolastica

Prof.ssa Teresa Turi

(firma autografa omessa ai sensi dell'art.3,
D.Lgs. n° 39/1993 l'originale è agli atti dell'ufficio)

Allegato 1

Stai visualizzando le scuole di indirizzo **Tecnico - Tecnologico** in un raggio di **30km** da **CASTELLANA GROTTE**

Denominazione	Ente	Prov.	Comune	Indice FGA ⁽ⁱ⁾	Media dei Voti ⁽ⁱ⁾	Crediti Ottenuti ⁽ⁱ⁾	% Diplomati in regola ⁽ⁱ⁾
LUIGI DELL'ERBA	●	BARI	CASTELLANA GROTTE	64.37	25.7	64.59	64.7
ETTORE MAJORANA	●	TARANTO	MARTINA FRANCA	58.76	24.82	60.71	56.7
LENTINI - EINSTEIN	●	TARANTO	MOTTOLA	55.66	25.65	47.58	51
DA VINCI - MAJORANA	●	BARI	MOLA DI BARI	54.44	24.79	52.33	33.9
VITO SANTE LONGO	●	BARI	MONOPOLI	41.61	23.3	39.06	51.7
CHIARULLI	●	BARI	ACQUAVIVA DELLE FONTI	32.97	22	32.59	62.1
BASILE - CARAMIA - GIGANTE	●	BARI	LOCOROTONDO	-	-	-	-
GALILEO GALILEI (IS CANUDO)	●	BARI	GIOIA DEL COLLE	-	-	-	-
PERTINI - ANELLI	●	BARI	CASTELLANA GROTTE	-	-	-	-
LEONARDO DA VINCI	●	TARANTO	MARTINA FRANCA	-	-	-	-

● SCUOLA ○ SCUOLA NON STATALE

Non trovo una scuola

Allegato 2

LUIGI DELL'ERBA

TECNICO - TECNOLOGICO

VIA DELLA RESISTENZA 40, CASTELLANA GROTTE(BARI)

Indice FGA **64.37/100**

Forchetta: [60.87- 68.25]

TASSI D'ISCRIZIONE E ABBANDONO

- Non si immatricolano
- Si immatricolano e non superano il I anno
- Si immatricolano e superano il I anno

COSA SCELGONO GLI IMMATRICOLATI?

Quali sono le aree disciplinari più gettonate dai diplomati di questa scuola?
E in quali atenei si immatricolano con maggior frequenza?

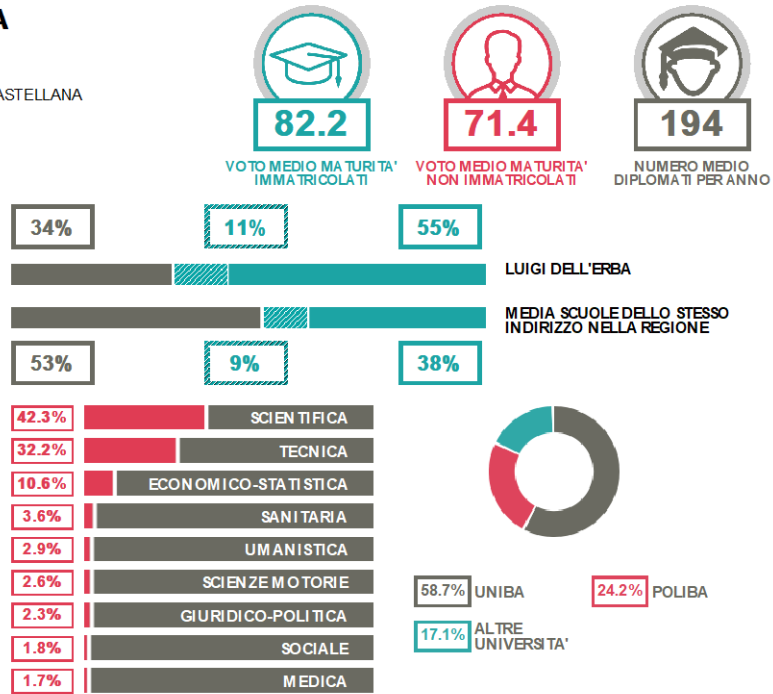

EDUSCOPIO è un progetto di Fondazione Agnelli [Edizione 2020-2021]

Allegato 3

