



*Istituto di Istruzione Secondaria Superiore*  
**"Luigi DELL'ERBA"**



**Liceo Scientifico – Istituto Tecnico Tecnologico**

*Articolazioni: Chimica e Materiali – Biotecnologie Ambientali – Biotecnologie Sanitarie  
Informatica – Produzioni e Trasformazioni*

Codice fiscale: 93500960724 - Codice IPA: UFT5CL

PEO: [bais07900l@istruzione.it](mailto:bais07900l@istruzione.it) – PEC: [bais07900l@pec.istruzione.it](mailto:bais07900l@pec.istruzione.it) – Sito web: [www.luigidellerba.edu.it](http://www.luigidellerba.edu.it)

Sede staccata: Viale Dante, 26

0804965144 – 0804967614

Via della Resistenza, 40 – 70013 Castellana Grotte (BA)

**PROCEDURA**  
**PROTOCOLLO ANTI-CONTAGIO Covid-19**  
**ADDENDUM**  
**DOCUMENTO DI VALUTAZIONE DEI RISCHI**

*Datore di Lavoro – Il Dirigente Scolastico*

**Prof.ssa Teresa Turi**

*Responsabile del Servizio di Prevenzione e Protezione*

**Dott. Ing. Lorenzo Carella**

*Medico Competente*

**Dott. Giovanni Intini**

*Rappresentante dei Lavoratori per la Sicurezza*

**Sig.ra Cristiana Laterza**



*Il Medico Competente*  
**Dott. Giovanni Intini**

 <p>Istituto di Istruzione Secondaria Superiore <b>"Luigi DELL'ERBA"</b> Liceo Scientifico - Istituto Tecnico Tecnologico Articolazioni: Chimica e Materiali - Biotecnologie Ambientali - Biotecnologie Sanitarie Informatica - Produzioni e Trasformazioni Codice fiscale: 93500960724 - Codice IPA: UFTSCL PEO: <a href="mailto:baio7900l@istruzione.it">baio7900l@istruzione.it</a> - PEC: <a href="mailto:baio7900l@pec.istruzione.it">baio7900l@pec.istruzione.it</a> - Sito web: <a href="http://www.luigidellerba.edu.it">www.luigidellerba.edu.it</a> Sede staccata: Viale Dante, 26 0804965144 - 0804967614 Via della Resistenza, 40 - 70013 Castellane Grotte (BA)</p>	<b>PROTOCOLLO ANTI-CONTAGIO</b> COVID-19	PAGINA N. 2 DI 55	
		REVISIONE	
		03	31.03.2022

## Sommario

<b>ANAGRAFICA ISTITUTO SCOLASTICO .....</b>	<b>3</b>
DATI GENERALI .....	3
FIGURE E RESPONSABILI .....	3
<b>RIFERIMENTI LEGISLATIVI .....</b>	<b>4</b>
<b>PREMESSA .....</b>	<b>5</b>
<b>VALUTAZIONE DEL RISCHIO .....</b>	<b>8</b>
<b>MISURE DI PREVENZIONE .....</b>	<b>10</b>
1. NORME GENERALI .....	10
2. DISPOSIZIONI RELATIVA ALLE MODALITA' DI INGRESSO / USCITA .....	12
3. GESTIONE SPAZI ESTERNI, ACCESSO E CORRIDOI .....	17
4. AULE.....	18
5. LABORATORI, PALESTRE ED UFFICI .....	19
6. PULIZIA E SANIFICAZIONE .....	20
7. AREAAZIONE LOCALI SCOLASTICI .....	27
8. IGIENE PERSONALE, IMPIANTI E DISPOSITIVI DI PROTEZIONE INDIVIDUALI .....	29
9. SERVIZIO BAR .....	39
10. SORVEGLIANZA SANITARIA, MEDICO COMPETENTE .....	39
11. FORMAZIONE E INFORMAZIONE .....	40
12. GESTIONE DI UNA PERSONA SINTOMATICA .....	40
13. PROCEDURE E RACCOMANDAZIONI DA SEGUIRE.....	45
14. SEGNALETICA .....	50
15. COMMISSIONE PER APPLICAZIONE E VERIFICA PROTOCOLLO .....	53

## ALLEGATI

- Pianta Accessi Sede Centrale
- Modulo di registrazione attività di pulizia e disinfezione

 <p>Istituto di Istruzione Secondaria Superiore <b>"Luigi DELL'ERBA"</b> Liceo Scientifico - Istituto Tecnico Tecnologico Articolazioni: Chimica e Materiali - Biotecnologie Ambientali - Biotecnologie Sanitarie Informatica - Produzioni e Trasformazioni Codice fiscale: 93500960724 - Codice IPA: UFTSCL PEO: <a href="mailto:bais07900l@istruzione.it">bais07900l@istruzione.it</a> - PEC: <a href="mailto:bais07900l@pec.istruzione.it">bais07900l@pec.istruzione.it</a> - Sito web: <a href="http://www.luigidell'erba.edu.it">www.luigidell'erba.edu.it</a> Sede staccata: Viale Dante, 26 0804965144 - 0804967614 Via della Resistenza, 40 - 70013 Castellana Grotte (BA)</p>	 <p>PROTOCOLLO ANTI-CONTAGIO COVID-19</p>	PAGINA N. 3 DI 55	
		REVISIONE	
		03	31.03.2022

## ANAGRAFICA ISTITUTO SCOLASTICO

### DATI GENERALI

ANAGRAFICA	
Ragione Sociale	Istituto D'Istruzione Secondaria Superiore "Luigi dell'erba"
Natura Giuridica	Istituto Scolastico
Attività	Scuola Secondaria di II grado – Statale
Codice ATECO	85
Codice Fiscale	93500960724
Codice Meccanografico	BAIS07900L
Telefono	080 496.7614
e.mail	bais07900l@istruzione.it
Pec	bais07900l@pec.istruzione.it

SEDE LEGALE / OPERATIVA	
Comune	Castellana Grotte
Provincia	BA
Indirizzo	Via Della Resistenza n. 40

### FIGURE E RESPONSABILI

DATORE DI LAVORO	
Nominativo	Prof.ssa Teresa Turi
RESPONSABILE SERVIZIO PREVENZIONE E PROTEZIONE	
Nominativo	Dott. Ing. Lorenzo Carella
MEDICO COMPETENTE	
Nominativo	Dott. Giovanni Carmelo Intini
RAPPRESENTANTE DEI LAVORATORI PER LA SICUREZZA	
Nominativo	Sig.ra Cristiana Laterza

 <p>Istituto di Istruzione Secondaria Superiore <b>"Luigi DELL'ERBA"</b> <b>Liceo Scientifico - Istituto Tecnico Tecnologico</b> Articolazioni: Chimica e Materiali - Biotecnologie Ambientali - Biotecnologie Sanitarie Informatica - Produzioni e Trasformazioni Codice fiscale: 93500960724 - Codice IPA: UFTSCL PEO: baio7900l@istruzione.it - PEC: baio7900l@pec.istruzione.it - Sito web: www.luigidell'erba.edu.it Sede staccata: Viale Dante, 26 0804965144 - 0804967614 Via della Resistenza, 40 - 70013 Castellane Grotte (BA)</p>	 <p>PROTOCOLLO ANTI-CONTAGIO COVID-19</p>	PAGINA N. 4 DI 55	
		REVISIONE	
		03	31.03.2022

## RIFERIMENTI LEGISLATIVI

- **D. Lgs. 81/2008 e ss. mm. e ii.**
- **Protocollo condiviso di aggiornamento della regolamentazione delle misure per il contrasto e il contenimento della diffusione del virus Covid-19 negli ambienti di lavoro del 06 aprile 2021**
- **Decreto Legge n. 24 del 24.04.2022:** "Disposizioni urgenti per il superamento delle misure di contrasto alla diffusione dell'epidemia da COVID-19, in conseguenza della cessazione dello stato di emergenza"
- **Decreto Legge n. 111 del 06.08.2021:** "Misure urgenti per l'esercizio in sicurezza delle attività scolastiche, universitarie, sociali e in materia di trasporti"
- **Decreto Legge n. 122 del 10.09.2021:** "Misure urgenti per fronteggiare l'emergenza da COVID-19 in ambito scolastico, della formazione superiore e socio sanitario-assistenziale"
- **Decreto Legge n. 172 del 26.11.2021:** "Misure urgenti per il contenimento dell'epidemia da COVID-19"
- **Decreto Legge n. 221 del 24.12.2021:** "Proroga dello stato di emergenza nazionale e ulteriori misure per il contenimento della diffusione dell'epidemia da COVID-19."
- **Decreto Legge n. 229 del 30.12.2021:** "Misure urgenti per il contenimento della diffusione dell'epidemia da COVID-19 e disposizioni in materia di sorveglianza sanitaria."
- **Decreto Legge n. 1 del 07.01.2022:** "Misure urgenti per fronteggiare l'emergenza COVID-19, in particolare nei luoghi di lavoro, nelle scuole e negli istituti della formazione superiore."
- **Circolare Ministero dell'Istruzione n. 0001237 del 13.08.2021** recante «Decreto-legge n. 111/2021 "Misure urgenti per l'esercizio in sicurezza delle attività scolastiche, universitarie, sociali e in materia di trasporti" - Parere tecnico»;
- **Circolare Ministero dell'Istruzione n. 0000011 del 08.01.2022** recante « nuove modalità di gestione dei casi di positività all'infezione da SARS-CoV-2 in ambito scolastico – art. 4, del decreto-legge 7 gennaio 2022, n. 1 – prime indicazioni operative»;
- **Decreto Ministero dell'Istruzione n. 257 del 06.08.2021** recante «Adozione del "Documento per la pianificazione delle attività scolastiche, educative e formative in tutte le Istituzioni del Sistema nazionale di Istruzione per l'anno scolastico 2021/2022»;
- **Protocollo d'intesa per garantire l'avvio dell'anno scolastico nel rispetto delle regole di sicurezza per il contenimento della diffusione di Covid-19 Anno scolastico 2021/2022**
- **Piano per la prosecuzione, nell'anno scolastico 2021/2022, delle attività scolastiche, educative e formative nelle istituzioni del Sistema nazionale di istruzione a seguito della cessazione dello stato di emergenza da Covid19 del 31/03/2022**
- **Indicazione Strategiche ad ad interim per la prevenzione e il controllo delle infezioni da SARS-CoV-2 in ambito scolastico (a.s. 2021-2022) del 1 settembre 2021**
- **Circolari del Ministero della Salute:**
  - n. 15127 del 12.04.2021 recante «Indicazioni per la riammissione in servizio dei lavoratori dopo assenza per malattia Covid-19 correlata»;
  - n. 35309 del 04.08.2021 recante «Certificazione di esenzione alla vaccinazione anti-Covid-19»;
  - n. 60136 del 30.12.2021 recante «Aggiornamento sulle misure di quarantena e di isolamento in seguito alla diffusione a livello globale della nuova variante VOC SARS-CoV-2 Omicron»;
- **Circolari del Dipartimento della Salute e del Benessere Animale della Regione Puglia:**
  - Prot. AOO\_005/0002380 del 27.03.2022 recante « Decreto-Legge 24 marzo 2022, n.24 recante «Disposizioni urgenti per il superamento delle misure di contrasto alla diffusione dell'epidemia da COVID-19, in conseguenza della cessazione dello stato di emergenza» - Aggiornamento indicazioni operative
- **Circolari del Ministero dell'Istruzione:**
  - n. 410 del 29.03.2022 recante « applicazione in ambito scolastico delle disposizioni previste dal decreto-legge 24 marzo 2022, n. 24 - aggiornamento delle modalità di gestione dei contatti con casi di positività all'infezione da SARS-CoV-2

 <p>Istituto di Istruzione Secondaria Superiore <b>"Luigi DELL'ERBA"</b> Liceo Scientifico - Istituto Tecnico Tecnologico Articolazioni: Chimica e Materiali - Biotecnologie Ambientali - Biotecnologie Sanitarie Informatica - Produzioni e Trasformazioni Codice fiscale: 93500960724 - Codice IPA: UFTSCL PEO: baio7900l@istruzione.it - PEC: baio7900l@pec.istruzione.it - Sito web: www.luigidell'erba.edu.it Sede staccata: Viale Dante, 26 0804965144 - 0804967614 Via della Resistenza, 40 - 70013 Castellane Grotte (BA)</p>	<b>PROTOCOLLO ANTI-CONTAGIO</b> COVID-19	PAGINA N. 5 DI 55	
		REVISIONE	
		03	31.03.2022

## PREMESSA

In considerazione del nuovo quadro normativo succitato, si provvede con la presente all'aggiornamento del protocollo anticontagio nel quale si adottano tutte le misure per il contrasto e il contenimento della diffusione del virus all'interno dell'Istituto scolastico.

## SINTOMATOLOGIA

L'infezione da SARS-CoV-2 può causare sintomi lievi come rinite (raffreddore), faringite (mal di gola), tosse e febbre, oppure sintomi più severi quali polmonite, sindrome respiratoria acuta grave (ARDS), insufficienza renale, fino al decesso. Di comune riscontro è la presenza di anosmia (diminuzione/perdita dell'olfatto) e ageusia (diminuzione/perdita del gusto), che sembrano caratterizzare molti quadri clinici.

## DEFINIZIONI

**CORONAVIRUS:** I Coronavirus sono una vasta famiglia di virus noti per causare malattie che vanno dal comune raffreddore a malattie più gravi come la Sindrome respiratoria mediorientale (MERS) e la Sindrome respiratoria acuta grave (SARS). Sono virus RNA a filamento positivo, con aspetto simile a una corona al microscopio elettronico. La sottofamiglia Orthocoronavirinae della famiglia Coronaviridae è classificata in quattro generi di coronavirus (CoV): Alpha-, Beta-, Delta- e Gammacoronavirus. Il genere del betacoronavirus è ulteriormente separato in cinque sottogeneri (tra i quali il Sarbecovirus). I Coronavirus sono stati identificati a metà degli anni '60 e sono noti per infettare l'uomo ed alcuni animali (inclusi uccelli e mammiferi). Le cellule bersaglio primarie sono quelle epiteliali del tratto respiratorio e gastrointestinale. Ad oggi, sette Coronavirus hanno dimostrato di essere in grado di infettare l'uomo:

- Coronavirus umani comuni - HCoV-OC43 e HCoV-HKU1 (Betacoronavirus) e HCoV-229E e HCoV-NL63 (Alphacoronavirus); essi possono causare raffreddori comuni ma anche gravi infezioni del tratto respiratorio inferiore.
- Altri Coronavirus umani (Betacoronavirus) - SARS-CoV, MERS-CoV e 2019-nCoV (ora denominato SARS-CoV-2).

**Il nuovo Coronavirus (nCoV) è un nuovo ceppo di coronavirus che non è stato precedentemente mai identificato nell'uomo. In particolare quello denominato SARS-CoV-2 (precedentemente 2019-nCoV), non è mai stato identificato prima di essere segnalato a Wuhan, Cina, a dicembre 2019.**

**CASO DI Covid -19:** La definizione di caso si basa sulle informazioni attualmente disponibili e può essere rivista in base all'evoluzione della situazione epidemiologica e delle conoscenze scientifiche disponibili.

**CASO SOSPETTO:** [Una persona con infezione respiratoria acuta (insorgenza improvvisa di almeno uno dei seguenti sintomi: febbre, tosse, dispnea) che ha richiesto o meno il ricovero in ospedale e nei 14 giorni precedenti l'insorgenza della sintomatologia, ha soddisfatto almeno una delle seguenti condizioni:

- storia di viaggi o residenza in Cina;
- contatto stretto con un caso probabile o confermato di infezione da SARS-CoV-2;
- ha lavorato o ha frequentato una struttura sanitaria dove sono stati ricoverati pazienti con infezione da SARS-CoV-2.

Si sottolinea che la positività riscontrata per i comuni patogeni respiratori potrebbe non escludere la coinfezione da SARS-CoV-2 e pertanto i campioni vanno comunque testati per questo virus. I dipartimenti di prevenzione e i servizi sanitari locali valuteranno:

- eventuali esposizioni dirette e documentate in altri paesi a trasmissione locale di SARS-CoV-2;
- persone che manifestano un decorso clinico insolito o inaspettato, soprattutto un deterioramento improvviso nonostante un trattamento adeguato, senza tener conto del luogo di residenza o storia di viaggio, anche se è stata identificata un'altra eziologia che spiega pienamente la situazione clinica.

 <p>Istituto di Istruzione Secondaria Superiore <b>"Luigi DELL'ERBA"</b> Liceo Scientifico - Istituto Tecnico Tecnologico Articolazioni: Chimica e Materiali - Biotecnologie Ambientali - Biotecnologie Sanitarie Informatica - Produzioni e Trasformazioni Codice fiscale: 93500960724 - Codice IPA: UFTSCL PEO: <a href="mailto:baio7900@istruzione.it">baio7900@istruzione.it</a> - PEC: <a href="mailto:baio7900@pec.istruzione.it">baio7900@pec.istruzione.it</a> - Sito web: <a href="http://www.luigidell'erba.edu.it">www.luigidell'erba.edu.it</a> Sede staccata: Viale Dante, 26 0804965144 - 0804967614 Via della Resistenza, 40 - 70013 Castellane Grotte (BA)</p>	<b>PROTOCOLLO ANTI-CONTAGIO</b> COVID-19	PAGINA N. 6 DI 55	
		REVISIONE	
		03	31.03.2022

**CASO PROBABILE:** un caso sospetto il cui risultato del test per SARS-CoV-2 è dubbio o inconcludente utilizzando protocolli specifici di Real Time PCR per SARS-CoV-2 presso i Laboratori di Riferimento Regionali individuati o è positivo utilizzando un test pan-coronavirus.

**CASO CONFERMATO:** Un caso con una conferma di laboratorio per infezione da SARS-CoV-2, effettuata presso il laboratorio di riferimento nazionale dell'Istituto Superiore di Sanità (ISS) o da laboratori Regionali di Riferimento che rispondano ai criteri indicati in Allegato 3, indipendentemente dai segni e dai sintomi clinici.

**CONTATTO STRETTO (esposizione ad alto rischio) di un caso probabile o confermato è definito come:**

- una persona che vive nella stessa casa di un caso di Covid-19;
- una persona che ha avuto un contatto fisico diretto con un caso di Covid-19 (es. stretta di mano);
- una persona che ha avuto un contatto diretto non protetto con le secrezioni di un caso Covid-19 (ad esempio toccare a mani nude fazzoletti di carta usati);
- una persona che ha avuto un contatto diretto (faccia a faccia) con un caso di Covid-19, a distanza minore di 2 metri e di durata maggiore di 15 minuti;
- una persona che si è trovata in un ambiente chiuso (ad esempio aula, sala riunioni, sala d'attesa dell'ospedale) con un caso Covid-19 in assenza di DPI idonei;
- un operatore sanitario o altra persona che fornisce assistenza diretta ad un caso Covid-19 oppure personale di laboratorio addetto alla manipolazione di campioni di un caso Covid-19 senza l'impiego dei DPI raccomandati o mediante l'utilizzo di DPI non idonei;
- una persona che ha viaggiato seduta in treno, aereo o qualsiasi altro mezzo di trasporto entro due posti in qualsiasi direzione rispetto a un caso Covid-19; sono contatti stretti anche i compagni di viaggio e il personale addetto alla sezione dell'aereo/treno dove il caso indice era seduto.

**CONTATTO (esposizione a BASSO RISCHIO) di un caso probabile o confermato è definito come:**

- una persona che ha avuto un contatto diretto (faccia a faccia) con un caso Covid-19, ad una distanza inferiore ai 2 metri e per meno di 15 minuti
- una persona che si è trovata in un ambiente chiuso (ad esempio aula, sala riunioni, sala d'attesa dell'ospedale) o che ha viaggiato con un caso Covid-19 per meno di 15 minuti
- un operatore sanitario o altra persona che fornisce assistenza diretta ad un caso Covid-19 oppure personale di laboratorio addetto alla manipolazione di campioni di un caso Covid-19, provvisto di DPI raccomandati
- tutti i passeggeri e l'equipaggio di un volo in cui era presente un caso Covid-19, ad eccezione dei passeggeri seduti entro due posti in qualsiasi direzione rispetto al caso Covid-19, dei compagni di viaggio e del personale addetto alla sezione dell'aereo/treno dove il caso indice era seduto che sono infatti classificati contatti ad alto rischio.

**ISOLAMENTO:** separazione delle persone infette dal resto della comunità per la durata del periodo di contagiosità, in ambiente e condizioni tali da prevenire la trasmissione dell'infezione.

**QUARANTENA:** restrizione dei movimenti di persone sane per la durata del periodo di incubazione, ma che potrebbero essere state esposte ad un agente infettivo o ad una malattia contagiosa, con l'obiettivo di monitorare l'eventuale comparsa di sintomi e identificare tempestivamente nuovi casi.

**CERTIFICATO VERDE / GREEN PASS:**

Ai sensi dell'Art. 9 del Decreto Legge n. 52 convertito con modificazioni dalla L. 17 giugno 2021, n. 87, certificazione verde si intende una certificazione comprovante:

a) avvenuta vaccinazione anti-SARS-CoV-2, al termine del ciclo vaccinale primario o della somministrazione della relativa dose di richiamo;

 <p><b>Istituto di Istruzione Secondaria Superiore "Luigi DELL'ERBA"</b> <b>Liceo Scientifico - Istituto Tecnico Tecnologico</b> Articolazioni: Chimica e Materiali - Biotecnologie Ambientali - Biotecnologie Sanitarie Informatica - Produzioni e Trasformazioni Codice fiscale: 93500960724 - Codice IPA: UFTSCL PEO: <a href="mailto:baio7900l@istruzione.it">baio7900l@istruzione.it</a> - PEC: <a href="mailto:baio7900l@pec.istruzione.it">baio7900l@pec.istruzione.it</a> - Sito web: <a href="http://www.luigidellerba.edu.it">www.luigidellerba.edu.it</a> Sede staccata: Viale Dante, 26 0804965144 - 0804967614 Via della Resistenza, 40 - 70013 Castellane Grotte (BA)</p>	<b>PROTOCOLLO ANTI-CONTAGIO COVID-19</b>		PAGINA N. 7 DI 55	
			REVISIONE	
		03	31.03.2022	

b) avvenuta guarigione da COVID-19, con contestuale cessazione dell'isolamento prescritto in seguito ad infezione da SARS-CoV-2, disposta in ottemperanza ai criteri stabiliti con le circolari del Ministero della salute;

c) effettuazione di test antigenico rapido o molecolare, quest'ultimo anche su campione salivare e nel rispetto dei criteri stabiliti con circolare del Ministero della salute, con esito negativo al virus SARS-CoV-2.

c-bis) avvenuta guarigione da COVID-19 dopo la somministrazione della prima dose di vaccino o al termine del ciclo vaccinale primario o della somministrazione della relativa dose di richiamo.

Allo stato attuale, la validità della certificazione è 6 mesi dal 01/02/2022 a far data dal completamento del ciclo vaccinale primario o di dose di richiamo successiva al ciclo vaccinale primario; la validità della certificazione nel caso dell'avvenuta guarigione è di 6 mesi e tale validità scatterà a partire dalla fine dell'isolamento. Diversa è la tempistica, invece, nel caso del tampone antigenico o molecolare. In questo caso la validità della certificazione è di sole 48 ore che scatteranno dal prelievo del materiale biologico.



 <p>Istituto di Istruzione Secondaria Superiore <b>"Luigi DELL'ERBA"</b> Liceo Scientifico - Istituto Tecnico Tecnologico Articolazioni: Chimica e Materiali - Biotecnologie Ambientali - Biotecnologie Sanitarie Informatica - Produzioni e Trasformazioni Codice fiscale: 93500960724 - Codice IPA: UFTSCL PEO: baio7900l@istruzione.it - PEC: baio7900l@pec.istruzione.it - Sito web: www.luigidellerba.edu.it Sede staccata: Viale Dante, 26 0804965144 - 0804967614 Via della Resistenza, 40 - 70013 Castellane Grotte (BA)</p>	 <p>PROTOCOLLO ANTI-CONTAGIO COVID-19</p>	PAGINA N. 8 DI 55	
		REVISIONE	
		03	31.03.2022

## VALUTAZIONE DEL RISCHIO

Il virus è caratterizzato da una elevata contagiosità. Il SARS-CoV-2 è un virus respiratorio che si diffonde principalmente attraverso il contatto con le goccioline del respiro espulse dalle persone infette ad esempio tramite:

- la saliva, tossendo, starnutando o anche solo parlando;
- contatti diretti personali;
- le mani, ad esempio toccando con le mani contaminate bocca, naso o occhi.

Le persone contagiate sono la causa più frequente di diffusione del virus. L'OMS considera non frequente l'infezione da nuovo coronavirus prima che si sviluppino sintomi, seppure sono numerose le osservazioni di trasmissione del contagio avvenuti nei due giorni precedenti la comparsa di sintomi.

Nei luoghi di lavoro, non sanitari, la probabilità di contagio, in presenza di persone contagiate, aumenta con i contatti tra i lavoratori che sono fortemente correlati a parametri di prossimità e aggregazione associati all'organizzazione dei luoghi e delle attività lavorative (ambienti, organizzazione, mansioni e modalità di lavoro, ecc.).

Il metodo si basa sulla **classificazione del "Documento tecnico sulla possibile rimodulazione delle misure di contenimento del contagio da SARS-CoV-2 nei luoghi di lavoro e strategie di prevenzione", adottato dal Comitato Tecnico Scientifico (CTS) e pubblicato dall'Inail (Inail 2020).**

Il rischio da contagio da SARS-CoV-2 può essere classificato secondo tre variabili:

- Esposizione: la probabilità di venire in contatto con fonti di contagio nello svolgimento delle specifiche attività lavorative;
- Prossimità: le caratteristiche intrinseche di svolgimento del lavoro che non permettono un sufficiente distanziamento sociale per parte del tempo di lavoro o per la quasi totalità;
- Aggregazione: la tipologia di lavoro che prevede il contatto con altri soggetti oltre ai lavoratori dell'azienda.

Viene di seguito illustrata una matrice di rischio elaborata sulla base del confronto di scoring attribuibili per ciascun settore produttivo per le prime due variabili con le relative scale:

### Esposizione

- 0 = probabilità bassa (es. lavoratore agricolo);  
1 = probabilità medio-bassa;  
2 = probabilità media;  
3 = probabilità medio-alta;  
4 = probabilità alta (es. operatore sanitario).

### Prossimità

- 0 = lavoro effettuato da solo per la quasi totalità del tempo;  
1 = lavoro con altri ma non in prossimità;  
2 = lavoro con altri in spazi condivisi ma con adeguato distanziamento;  
3 = lavoro che prevede compiti condivisi in prossimità con altri per parte non predominante del tempo;  
4 = lavoro effettuato in stretta prossimità con altri per la maggior parte del tempo.

Il punteggio risultante da tale combinazione viene corretto con un fattore che tiene conto della terza scala:

### Aggregazione

- 1.00 = presenza di terzi limitata o nulla;  
1.15 (+15%) = presenza intrinseca di terzi ma controllabile organizzativamente;  
1.30 (+30%) = aggregazioni controllabili con procedure;  
1.50 (+50%) = aggregazioni intrinseche controllabili con procedure in maniera molto limitata.



 Istituto di Istruzione Secondaria Superiore <b>"Luigi DELL'ERBA"</b> Liceo Scientifico - Istituto Tecnico Tecnologico Articolazioni: Chimica e Materiali - Biotecnologie Ambientali - Biotecnologie Sanitarie Informatica - Produzioni e Trasformazioni Codice fiscale: 93500960724 - Codice IPA: UFTSCL PEO: <a href="mailto:baio7900l@istruzione.it">baio7900l@istruzione.it</a> - PEC: <a href="mailto:baio7900l@pec.istruzione.it">baio7900l@pec.istruzione.it</a> - Sito web: <a href="http://www.luigidell'erba.edu.it">www.luigidell'erba.edu.it</a> Sede staccata: Viale Dante, 26 0804965144 - 0804967614 Via della Resistenza, 40 - 70013 Castellane Grotte (BA)	<b>PROTOCOLLO ANTI-CONTAGIO</b> <b>COVID-19</b>		PAGINA N. 9 DI 55	
			REVISIONE	
			03	31.03.2022

Il risultato finale determina l'attribuzione del livello di rischio con relativo codice colore per ciascun settore produttivo all'interno della matrice seguente.

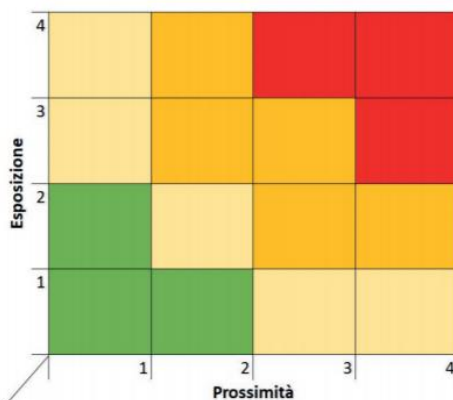

Matrice di rischio: verde = basso; giallo = medio-basso; arancio = medio-alto; rosso = alto

## VALUTAZIONE

SETTORE SCOLASTICO - AULE E LEZIONI IN CLASSE			
ESPOSIZIONE	PROSSIMITA'	AGGREGAZIONE SOCIALE	R
3	2	1,30 [MEDIO ALTA]	<b>MEDIO ALTO</b>

SETTORE SCOLASTICO - ATTIVITA' DEL PERSONALE SEGRETERIA			
ESPOSIZIONE	PROSSIMITA'	AGGREGAZIONE SOCIALE	R
2	2	1,15 [MEDIO BASSA]	<b>MEDIO BASSO</b>

SETTORE SCOLASTICO - ATTIVITA' DEL PERSONALE ATA			
ESPOSIZIONE	PROSSIMITA'	AGGREGAZIONE SOCIALE	R
3	2	1,30 [MEDIO ALTA]	<b>MEDIO ALTO</b>

 <p>Istituto di Istruzione Secondaria Superiore <b>"Luigi DELL'ERBA"</b> Liceo Scientifico - Istituto Tecnico Tecnologico Articolazioni: Chimica e Materiali - Biotecnologie Ambientali - Biotecnologie Sanitarie Informatica - Produzioni e Trasformazioni Codice fiscale: 93500960724 - Codice IPA: UFTSCL PEO: baio7900l@istruzione.it - PEC: baio7900l@pec.istruzione.it - Sito web: www.luigidell'erba.edu.it Sede staccata: Viale Dante, 26 0804965144 - 0804967614 Via della Resistenza, 40 - 70013 Castellane Grotte (BA)</p>	PROTOCOLLO ANTI-CONTAGIO COVID-19	PAGINA N. 10 DI 55	
		REVISIONE	
		03	31.03.2022

## MISURE DI PREVENZIONE

### 1. NORME GENERALI

Considerato che la cessazione (31 marzo 2022) dello stato di emergenza, il quale non significa scomparsa del virus COVID-19 e suoi correlati sanitari, sull'intero territorio nazionale e per l'intero anno scolastico 2021/2022, i servizi educativi e scolastici (scuola dell'infanzia, primaria, secondaria di 1 e 2 grado) **"sono svolti in presenza"** (art.1 comma 1 decreto Legge 111/2021).

Si confermano le seguenti misure (art.1 decreto legge 111/2021) di sicurezza principali:

- A.** l'obbligo di utilizzo dei dispositivi di protezione delle vie respiratorie, fatta eccezione per soggetti con patologie o disabilità incompatibili con il loro uso e per i soggetti che stanno svolgendo attività sportiva;
- B.** applicazione del rispetto della distanza interpersonale di almeno un metro, a partire dallo stazionamento in aula nel quale sarà garantito il raggiungimento del "distanziamento fisico (inteso come 1 metro fra le rime buccali degli alunni)", salvo che, per le condizioni strutturali-logistiche di alcune aule dell'edificio scolastico, nelle quali saranno mantenute le altre misure non farmacologiche di prevenzione, ivi incluso l'obbligo di indossare in locali chiusi mascherine di tipo chirurgico;
- C.** il divieto di accesso o di permanenza ai soggetti con sintomatologia respiratoria o temperatura corporea superiore a 37,5°.

La preconditione, pertanto, per la presenza a scuola di studenti e di tutto il personale a vario titolo operante è l'assenza di sintomatologia respiratoria o di temperatura corporea superiore a 37.5°C anche nei tre giorni precedenti.

All'ingresso della scuola e nella sede succursale sarà rilevata la temperatura corporea tramite termoscanner ai 5 accessi, impedendo l'accesso a chiunque venga rilevata una temperatura superiore a 37,5°C.

Nonostante ciò si sottolinea la responsabilità individuale rispetto allo stato di salute proprio o dei minori affidati alla responsabilità genitoriale.

L'utilizzo dei locali della scuola sarà ad uso esclusivo per la realizzazione di attività didattiche.

Ai sensi dell'Art. 9 TER del Decreto Legge 22/04/2021 n. 52 convertito, con modificazioni, dalla legge 17 giugno 2021 n. 87, introdotto con Decreto Legge 06/08/2021 n. 111, e modificato dal DL 24/03/2022 n. 24, **fino al termine dell'anno scolastico**, al fine di tutelare la salute pubblica e mantenere adeguate condizioni di sicurezza nell'erogazione in presenza del servizio essenziale di istruzione, tutto il personale scolastico del sistema nazionale di istruzione deve possedere ed è tenuto ad esibire la certificazione verde COVID-19 **"BASE"** (ad eccezione dei soggetti esenti dalla campagna vaccinale).

Il dirigente scolastico è tenuto a verificare il rispetto delle prescrizioni di cui sopra. Le verifiche delle certificazioni verdi COVID-19 saranno effettuate anche per il tramite di persona delegata.

La verifica della certificazione verde COVID-19 per il personale scolastico avviene mediante la "procedura automatizzata" tramite il sistema nato dall'interoperabilità fra il Sistema informativo in uso presso le scuole (SIDI) e la Piattaforma nazionale DGC così da potere velocizzare le pur semplici operazioni richieste. In pratica, limitatamente al personale in servizio, il Dirigente dell'istituzione scolastica statale potrà interrogare il Sistema informativo del Ministero dell'Istruzione SIDI che, in ragione della interoperabilità con il Sistema informativo del Ministero della Salute, senza necessità di scansione di ogni singolo Qrcode.

Non sarà necessario acquisire copia della certificazione del personale scolastico, a prescindere dal formato in cui essa sia esibita, ritenendo sufficiente la registrazione dell'avvenuto controllo con atto interno recante l'elenco del personale che ha esibito la certificazione verde e di quello eventualmente esentato (Faq n 15 Parere Garante Privacy).

Nei casi in cui non risulti l'effettuazione della vaccinazione anti SARS-CoV-2 o la presentazione della richiesta di vaccinazione nelle modalità stabilite nell'ambito della campagna vaccinale in atto, il dirigente scolastico invita, senza indugio, l'interessato a produrre, entro cinque giorni dalla ricezione dell'invito, la docu-

 <p>Istituto di Istruzione Secondaria Superiore <b>"Luigi DELL'ERBA"</b> Liceo Scientifico - Istituto Tecnico Tecnologico Articolazioni: Chimica e Materiali - Biotecnologie Ambientali - Biotecnologie Sanitarie Informatica - Produzioni e Trasformazioni Codice fiscale: 93500960724 - Codice IPA: UFTSCL PEO: <a href="mailto:baio7900l@istruzione.it">baio7900l@istruzione.it</a> - PEC: <a href="mailto:baio7900l@pec.istruzione.it">baio7900l@pec.istruzione.it</a> - Sito web: <a href="http://www.luigidell'erba.edu.it">www.luigidell'erba.edu.it</a> Sede staccata: Viale Dante, 26 0804965144 - 0804967614 Via della Resistenza, 40 - 70013 Castellane Grotte (BA)</p>	<b>PROTOCOLLO ANTI-CONTAGIO</b> COVID-19	PAGINA N. 11 DI 55	
		REVISIONE	
		03	31.03.2022

mentazione comprovante l'effettuazione della vaccinazione oppure l'attestazione relativa all'omissione o al differimento della stessa ai sensi dell'articolo 4, comma 2, ovvero la presentazione della richiesta di vaccinazione da eseguirsi in un termine non superiore a venti giorni dalla ricezione dell'invito, o comunque l'insussistenza dei presupposti per l'obbligo vaccinale.

In caso di presentazione di documentazione attestante la richiesta di vaccinazione, il dirigente scolastico invita l'interessato a trasmettere immediatamente e comunque non oltre tre giorni dalla somministrazione, la certificazione attestante l'adempimento dell'obbligo vaccinale. In caso di mancata presentazione della documentazione, accertata l'inosservanza dell'obbligo vaccinale e ne danno immediata comunicazione scritta all'interessato. L'atto di accertamento dell'inadempimento impone al dirigente scolastico di utilizzare il docente inadempiente in attività di supporto alla istituzione scolastica.

Il dirigente scolastico provvede, dal 1° aprile 2022 fino al termine delle lezioni dell'anno scolastico 2021/2022, alla sostituzione del personale docente e educativo non vaccinato mediante l'attribuzione di contratti a tempo determinato che si risolvono di diritto nel momento in cui i soggetti sostituiti, avendo adempiuto all'obbligo vaccinale, riacquistano il diritto di svolgere l'attività didattica.

In merito ai soggetti esenti dalla campagna vaccinale, gli stessi lo sono sulla base di idonea certificazione medica rilasciata secondo i criteri definiti con circolare del Ministero della salute e nello specifico, con la Nota 5884\_2021 avente ad oggetto Rilascio certificazioni esenzione vaccinazione anti Covid-19-Indicazioni operative la Regione Puglia ha chiarito che solo i medici vaccinatori delle Aziende ed Enti dei Servizi Sanitari Regionali o i medici di Medicina Generale dell'assistito che operano nell'ambito della campagna di vaccinazione anti SARS-CoV-2, sono legittimati a emettere i certificati di esenzione alla vaccinazione anti Covid-19 per coloro che, per la presenza di condizioni cliniche specifiche e documentate, non possono ricevere la vaccinazione o completare il ciclo vaccinale per ottenere la certificazione verde Covid-19 (Green Pass).

Pertanto, il rilascio del certificato di esenzione e delle ulteriori attività previste dalla Circolare 35309 del 4/8/2021 del Ministero della Salute, ivi compreso l'inserimento nei data base, deve essere effettuato dal medico vaccinatore e non dal medico di medicina generale, oggi non impegnato nella campagna vaccinale e quindi non legittimato a rilasciare il certificato di esenzione.

La verifica della certificazione verde COVID-19 di altre persone in accesso alla scuola avverrà mediante l'App ministeriale "VerificaC19" avviene con le seguenti modalità:

1. su richiesta del verificatore (Dirigente scolastico o suo delegato), l'interessato mostra - in formato digitale oppure cartaceo - il QR Code abbinato alla propria certificazione verde Covid-19,
2. l'App "VerificaC19" scansiona il QR Code, ne estrae le informazioni e procede con il controllo, fornendo tre possibili risultati (nei prossimi aggiornamenti della App):
  - a) schermata verde: la certificazione è valida per l'Italia e l'Europa,
  - b) schermata azzurra: la certificazione è valida solo per l'Italia,
  - c) schermata rossa: la certificazione non è ancora valida o è scaduta o c'è stato un errore di lettura,
3. in caso di "schermata rossa" non si potrà accedere all'istituzione scolastica.

#### Adesione alla campagna vaccinale

Anche alla luce del mutato quadro epidemiologico, la vaccinazione resta una misura strategica per contenere gli effetti della diffusione della Sars Cov 2 e consentire la piena ripresa della vita economica, sociale e civile del Paese. Nel rilevare che oltre il 90% del personale scolastico ha risposto alla campagna vaccinale contribuendo con successo a contenere su tutto il territorio nazionale l'impatto della pandemia, si ritiene necessario che la comunità scolastica continui a svolgere un ruolo fondamentale nel promuovere la conoscenza ed il rispetto delle regole anti Covid e a operare per far comprendere il valore della vaccinazione, sia nella sua dimensione di prevenzione del contagio e tutela della salute, soprattutto dei soggetti più fragili sia ai fini della piena ripresa della vita sociale del Paese e, in particolare, della normale vita scolastica.

L'istituzione scolastica continuerà pertanto a curare, in continuità con quanto già fatto, campagne informative e di sensibilizzazione rivolte al personale, agli studenti e alle famiglie, attraverso le quali richiamare le

 <p>Istituto di Istruzione Secondaria Superiore <b>"LUIGI DELL'ERBA"</b> Liceo Scientifico - Istituto Tecnico Tecnologico Articolazioni: Chimica e Materiali - Biologie Ambientali - Biotecnologie Sanitarie Informatica - Produzioni e Trasformazioni Codice fiscale: 93500960724 - Codice IPA: UFTSCL PEO: baio7900l@istruzione.it - PEC: baio7900l@pec.istruzione.it - Sito web: www.luigidell'erba.edu.it Sede staccata: Viale Dante, 26 0804965144 - 0804967614 Via della Resistenza, 40 - 70013 Castellane Grotte (BA)</p>	 <p>PROTOCOLLO ANTI-CONTAGIO COVID-19</p>	PAGINA N. 12 DI 55	
		REVISIONE	
		03	31.03.2022

precondizioni per la presenza a scuola, contenute nel presente Piano e nei documenti citati, e consolidare la cultura della sicurezza.

Resta inteso che, durante gli ingressi e le uscite, nonché durante gli spostamenti all'interno dell'edificio il personale e gli alunni continueranno ad attenersi, laddove le condizioni di contesto lo consentano, alle prescrizioni di sicurezza pianificate per garantire il distanziamento.

## 2. DISPOSIZIONI RELATIVA ALLE MODALITA' DI INGRESSO / USCITA

### Plesso SEDE CENTRALE V. Della Resistenza

#### ACCESSO ALUNNI

Negli spazi esterni pertinenziali saranno evitati raggruppamenti o assembramenti. Pertanto, l'accesso e di conseguenza l'uscita dei gruppi classi all'interno della struttura sarà differita e scaglionata in maniera da evitare assembramenti nelle aree esterne e nei deflussi verso l'interno, nel rispetto delle ordinarie mansioni di accoglienza e di vigilanza attribuite al personale ausiliario.

Sono individuati n. 3 accessi al lotto scolastico:

- Accesso via Resistenza cancello posto di fronte alla chiesa ("1")
- Accesso via Resistenza cancello principale ("2")
- Accesso via Resistenza cancello posto ad angolo con via Gramsci ("3")



Tramite questi accessi i ragazzi si posizioneranno, evitando assembramenti, l'attesa dell'ingresso nella struttura tramite n. 4 percorsi dedicati così distinti:

- (A) **Accesso via Resistenza** cancello posto ad angolo con via Gramsci ("3") e successivo accesso dalla porta destra principale della struttura per le aule:
  - Presidenza e vice presidenza (Piano rialzato)
  - Uffici (Piano Rialzato)
  - Aula 7 (Piano Rialzato)
  - Aula 8 (Piano Rialzato)
  - Aula 9 (Piano Rialzato)

 <p>Istituto di Istruzione Secondaria Superiore  <b>"Luigi DELL'ERBA"</b>                  Liceo Scientifico - Istituto Tecnico Tecnologico                  Articolazioni: Chimica e Materiali - Biotecnologie Ambientali - Biotecnologie Sanitarie                  Informatica - Produzioni e Trasformazioni                  Codice fiscale: 93500960724 - Codice IPA: UFTSCL                  PEO: <a href="mailto:baio7900l@istruzione.it">baio7900l@istruzione.it</a> - PEC: <a href="mailto:baio7900l@pec.istruzione.it">baio7900l@pec.istruzione.it</a> - Sito web: <a href="http://www.luigidell'erba.edu.it">www.luigidell'erba.edu.it</a>                  Sede staccata: Viale Dante, 26                  0804965144 - 0804967614                  Via della Resistenza, 40 - 70013 Castellane Grotte (BA)</p>	PROTOCOLLO ANTI-CONTAGIO COVID-19		PAGINA N. 13 DI 55	
			REVISIONE	
		03	31.03.2022	

- Aula 10 (Piano Rialzato)
- Lab. PNI (Piano Rialzato)
- Aula 27 (2° piano tramite rampa a destra delle scale fisse interne)
- Aula 28 (2° piano tramite rampa a destra delle scale fisse interne)
- Aula 29 (2° piano tramite rampa a destra delle scale fisse interne)
- Aula 30 (2° piano tramite rampa a destra delle scale fisse interne)
- Aula 31 (2° piano tramite rampa a destra delle scale fisse interne)
- Aula 32 (2° piano tramite rampa a destra delle scale fisse interne)
- Aula 33 (2° piano tramite rampa a destra delle scale fisse interne)
- Lab. Chimica org. (2° piano tramite rampa a destra delle scale fisse interne)
- (B) **Accesso via Resistenza** cancello principale ("2") e successivo accesso dalla porta sinistra principale per le aule:
  - Aula 3 (Piano Rialzato)
  - Aula 2 (Piano Rialzato)
  - Aula 1 (Piano Rialzato)
  - Bar (Piano Rialzato)
  - Aula 12 (1° Piano tramite rampa a sinistra delle scale fisse interne)
  - Aula 13 (1° Piano tramite rampa a sinistra delle scale fisse interne)
  - Aula 14 (1° Piano tramite rampa a sinistra delle scale fisse interne)
  - Aula 15 (1° Piano tramite rampa a sinistra delle scale fisse interne)
  - Aula 16 (1° Piano tramite rampa a sinistra delle scale fisse interne)
  - Aula 17 (1° Piano tramite rampa a sinistra delle scale fisse interne)
  - Aula 18 (1° Piano tramite rampa a sinistra delle scale fisse interne)
  - Aula 19 (1° Piano tramite rampa a sinistra delle scale fisse interne)
  - Lab. Multimediale (1° Piano tramite rampa a sinistra delle scale fisse interne)
- (C) **Accesso via Resistenza** cancello posto di fronte alla chiesa ("1"), percorso esterno in discesa fino all'uscita di sicurezza ubicata a fianco del laboratorio di chimica al piano terra per le aule:
  - Aula 34 (Piano Terra)
  - Aula 38 (Piano Terra)
  - Aula 37 (Piano Terra)
  - Aula 35 (Piano Terra)
  - Aula 36 (Piano Terra)
  - Lab Cad (Piano Terra)

E successiva salita mediante scala protetta interna al piano terra per le aule:

- Aula 5 (Piano Rialzato)
- Aula 4 (Piano Rialzato)
- Lab. Microbiologia (Piano Rialzato)
- Lab. Chimica generale (Piano Rialzato)
- Lab. ICL (Piano Rialzato)
- Lab. Telecomunicazioni (Piano Rialzato)
- Aula 6 (Piano Rialzato)
- (D) **Accesso via Resistenza** cancello posto di fronte alla chiesa ("1"), percorso esterno in discesa fino alla scala di emergenza posta nel retro prospetto dell'edificio e prospiciente l'ampio piazzale; gli alunni saliranno la scala di emergenza fino al piano rialzato e successivamente tramite corridoio interno e scala interna accederanno ai gruppi di aule poste al piano primo:
  - Aula 26 (1°Piano)
  - Lab. sistemi (1°Piano)
  - Lab. Analisi quant. (1°Piano)



 <p>Istituto di Istruzione Secondaria Superiore  <b>"Luigi DELL'ERBA"</b>                  Liceo Scientifico - Istituto Tecnico Tecnologico                  Articolazioni: Chimica e Materiali - Biotecnologie Ambientali - Biotecnologie Sanitarie                  Informatica - Produzioni e Trasformazioni                  Codice fiscale: 93500960724 - Codice IPA: UFTSCL                  PEO: <a href="mailto:baio7900l@istruzione.it">baio7900l@istruzione.it</a> - PEC: <a href="mailto:baio7900l@pec.istruzione.it">baio7900l@pec.istruzione.it</a> - Sito web: <a href="http://www.luigidell'erba.edu.it">www.luigidell'erba.edu.it</a>                  Sede staccata: Viale Dante, 26                  0804965144 - 0804967614                  Via della Resistenza, 40 - 70013 Castellane Grotte (BA)</p>	PROTOCOLLO ANTI-CONTAGIO COVID-19		PAGINA N. 14 DI 55	
			REVISIONE	
		03	31.03.2022	

- Lab. Informatica (1°Piano)
- Aula 20 (1°Piano)
- Aula 21 (1°Piano)
- Aula 22 (1°Piano)
- Aula 23 (1°Piano)
- Aula 24 (1°Piano)
- Aula 25 (1°Piano)
- Aula Magna (1°Piano)
- Aula 11 (Piano Rialzato)

Il suono della campanella di inizio ora avverrà alle ore 08.00. Ai 4 accessi interni saranno presenti n. 4 collaboratori scolastici che dirigeranno l'accesso facendo accedere in maniera scaglionata gli studenti distinti per aula, avendo l'accortezza di lasciare tra un gruppo classe ed un altro una distanza tra gli stessi di 20" (30 m) e vigilando sul controllo della temperatura tramite termoscanter. L'accesso di tutti i gruppi classe è stimato entro le 08.20, oltre tale orario l'unico cancello aperto sarà quello che afferrisce all'ingresso principale "2"; pertanto, coloro i quali saranno in ritardo entreranno, giustificati, da tale accesso, previa rilevazione della temperatura e, qualora ammessi, raggiungeranno la propria aula, tramite percorso interno alla struttura seguendo la segnaletica verticale ed orizzontale presente.

L'uscita dall'ingresso principale è scaglionata su n. 2 orari differenziati (13.00 e 14.00) variabili per ogni classe durante la settimana. Pertanto il numero stimato di studenti in uscita si riduce sensibilmente, fermo restando, al suono della campanella, lo sfollamento vigilato dai docenti.

Si specifica che l'ingresso e l'uscita delle aule sarà regolato con il seguente criterio:

- entreranno, per ogni percorso, prima le aule più distanti dall'ingresso.
- usciranno, per ogni percorso, prima le aule più vicine all'ingresso

Per l'accesso, anche se differenziato, sarà prevista segnaletica al fine di garantire il distanziamento sociale. All'accesso, poiché, non si potrà garantire costantemente all'interno di ogni gruppo scolastico la distanza di sicurezza di 1 m, sarà obbligatorio l'uso della mascherina di protezione di tipo chirurgico.

 <p>Istituto di Istruzione Secondaria Superiore <b>"Luigi DELL'ERBA"</b> Liceo Scientifico - Istituto Tecnico Tecnologico Articolazioni: Chimica e Materiali - Biotecnologie Ambientali - Biotecnologie Sanitarie Informatica - Produzioni e Trasformazioni Codice fiscale: 93500960724 - Codice IPA: UFTSCL PEO: <a href="mailto:baio7900l@istruzione.it">baio7900l@istruzione.it</a> - PEC: <a href="mailto:baio7900l@pec.istruzione.it">baio7900l@pec.istruzione.it</a> - Sito web: <a href="http://www.luigidell'erba.edu.it">www.luigidell'erba.edu.it</a> Sede staccata: Viale Dante, 26 0804965144 - 0804967614 Via della Resistenza, 40 - 70013 Castellane Grotte (BA)</p>	 <p>PROTOCOLLO ANTI-CONTAGIO COVID-19</p>	PAGINA N. 15 DI 55	
		REVISIONE	
		03	31.03.2022

## **Plesso SEDE DISTACCATA Viale Dante**

### **ACCESSO ALUNNI**

L'accesso/uscita dal plesso di Viale Dante avverrà dall'unico portone lato strada. Ad esso afferiranno tutti gli studenti, docenti e collaboratori scolastici.



Le aule servite saranno 7 e al fine di evitare raggruppamenti o assembramenti l'ingresso e l'uscita avverrà in maniera differenziata e così gestita con l'ausilio e controllo dei collaboratori scolastici:

- al suono della campanella delle ore 08.00, un collaboratore scolastico farà accedere in maniera scaglionata gli studenti distinti per aula partendo dalle aule più lontane (primo piano) rispetto all'unico accesso, avendo l'accortezza di lasciare tra un gruppo classe ed un altro una distanza tra gli stessi di 20'' (30 m) e vigilando sulla rilevazione della temperatura tramite termoscanner automatico. Si procederà con il seguente elenco:
  - Aula 10 (1°Piano)
  - Aula 6 (1°Piano)
  - Aula 9 (1°Piano)
  - Aula 7 (1°Piano)
  - Aula 8 (1°Piano)
  - Aula 4 Lab. Informatica (Piano Terra)
  - Aula 3 (Piano Terra)
  - Aula 2 (Piano Terra)
- l'uscita avverrà su due orari distinti (13.00 o 14.00). Pertanto considerato il numero degli studenti ridotto, avendo due fasce orarie, questi sfolleranno procedendo dall'aula più vicina alla più lontana rispetto all'unico accesso, vigilati dai docenti.

Per l'accesso, anche se differenziato, sarà prevista segnaletica al fine di garantire il distanziamento sociale. All'accesso, poiché, non si potrà garantire costantemente all'interno di ogni classe/gruppo classe la distanza di sicurezza di 1 m, sarà obbligatorio l'uso della mascherina di protezione di tipo chirurgica.

### **ACCESSO PROFESSORI, PERSONALE DI SEGRETERIA, PERSONALE ATA E PERSONALE BAR INTERNO**

Il personale lavoratore nell'Istituto scolastico potrà accedere, previo controllo del green pass, autodichiarando:

- l'assenza di sintomatologia respiratoria o di temperatura corporea superiore a 37.5°C;
- non essere stati in isolamento domiciliare in un arco temporale definito dalle indicazioni normative vigenti;

Pertanto si richiede una autocontrollo delle condizioni di salute a monte dell'ingresso nell'Istituto scolastico. Fermo restando il controllo tramite termoscanner all'ingresso dell'Istituto scolastico.

All'accesso e durante il percorso interno ai corridoi comuni della scuola sarà obbligatorio l'uso della mascherina di protezione chirurgica. o FFP2. A tutto il personale verranno fornite periodicamente le mascheri-



 <p>Istituto di Istruzione Secondaria Superiore <b>"LUIGI DELL'ERBA"</b> Liceo Scientifico - Istituto Tecnico Tecnologico Articolazioni: Chimica e Materiali - Biotecnologie Ambientali - Biotecnologie Sanitarie Informatica - Produzioni e Trasformazioni Codice fiscale: 93500960724 - Codice IPA: UFTSCL PEO: baio7900l@istruzione.it - PEC: baio7900l@pec.istruzione.it - Sito web: www.luigidellerba.edu.it Sede staccata: Viale Dante, 26 0804965144 - 0804967614 Via della Resistenza, 40 - 70013 Castellane Grotte (BA)</p>	 <p>PROTOCOLLO ANTI-CONTAGIO COVID-19</p>	PAGINA N. 16 DI 55	
		REVISIONE	
		03	31.03.2022

ne chirurgiche fino all'esaurimento delle scorte e sulla base di rilevazione le mascherine FFP2. I docenti accedono alla struttura scolastica 5 minuti prima della propria lezione, come da contratto nazionale. Ciò consente di evitare interferenze con gli studenti in ingresso. L'accesso per il personale docente è identificato con la lettera "A"; dopo il controllo del green pass dovranno vidimare, con propria penna, eventuali supplenze, e recarsi, seguendo la segnaletica, nella propria aula di lezione, dove provvederanno a firmare, come presenza, il registro elettronico relativo alla propria ora di lezione. Gli stessi autodichiareranno le condizioni sopra indicate all'ingresso.

### **ACCESSO VISITATORI E FORNITORI ESTERNI**

I visitatori dovranno sottostare a tutte le regole previste nel protocollo. Si privilegerà l'ordinario ricorso alle comunicazioni a distanza tramite mail, telefono o MEET (es. per il ricevimento settimanale dei docenti e per i colloqui scuola – famiglia). Per l'accesso è richiesto il green pass.

Chiunque accede nell'Istituto scolastico sarà regolarmente registrato, con indicazione, per ciascuno di essi, dei dati anagrafici (nome, cognome, data di nascita, luogo di residenza), dei relativi recapiti telefonici, nonché della data di accesso e del tempo di permanenza.

Il visitatore autodichiarerà, anche, le precondizioni necessarie per l'accesso, ovvero:

- l'assenza di sintomatologia respiratoria o di temperatura corporea superiore a 37.5°C;
- non essere stati in isolamento domiciliare in un arco temporale definito dalle indicazioni normative vigenti;

L'accesso avverrà solo dal cancello principale, nelle vicinanze dell'area segreteria seguendo la segnaletica orizzontale e verticale indicata e con l'uso della mascherina durante tutta la permanenza all'interno della struttura. Dovranno mantenere la distanza interpersonale di almeno 1 metro e rimanere all'interno della sede scolastica il meno possibile, compatibilmente con le esigenze e le necessità del caso.

Si specifica che l'accesso alla struttura attraverso l'accompagnamento avverrà da parte di un solo genitore o di persona maggiorenne delegata dai genitori o da chi esercita la responsabilità genitoriale, nel rispetto delle regole generali di prevenzione dal contagio, incluso l'uso della mascherina durante tutta la permanenza all'interno della struttura.

I fornitori / corrieri dovranno lasciare il materiale all'esterno dell'Istituto scolastico senza accedere alla sede operativa; se per la capienza o dimensione dei colli non è possibile effettuare la consegna rimanendo al posto di guida, il trasportatore dovrà attenersi alla rigorosa distanza di un metro dal personale scolastico ed osservare le indicazioni su riportate valide per i visitatori esterni.

I moduli di autocertificazione, che giornalmente sono stati compilati dai visitatori esterni, saranno riposti ordinatamente per ogni giornata in un raccoglitore e tali autodichiarazioni saranno conservate nell'ufficio di Segreteria per essere eliminate dopo il quindicesimo giorno di conservazione.

### **ACCESSO APPALTATORE**

Durante eventuali interventi di manutenzione di impianti, strumenti o attrezzature, la scuola e l'appaltatore dovrà redigere un DUVRI nel quale saranno indicate le modalità operative di intervento con riferimento soprattutto alle misure Covid-19 adottate. Sarà compito della D.S. autorizzare tutti gli interventi manutentivi.

 <p>Istituto di Istruzione Secondaria Superiore <b>"Luigi DELL'ERBA"</b> Liceo Scientifico - Istituto Tecnico Tecnologico Articolazioni: Chimica e Materiali - Biotecnologie Ambientali - Biotecnologie Sanitarie Informatica - Produzioni e Trasformazioni Codice fiscale: 93500960724 - Codice IPA: UFTSCL PEO: baio7900l@istruzione.it - PEC: baio7900l@pec.istruzione.it - Sito web: www.luigidellerba.edu.it Sede staccata: Viale Dante, 26 0804965144 - 0804967614 Via della Resistenza, 40 - 70013 Castellane Grotte (BA)</p>	<b>PROTOCOLLO ANTI-CONTAGIO</b> COVID-19	PAGINA N. 17 DI 55	
		REVISIONE	
		03	31.03.2022

### **3. GESTIONE SPAZI ESTERNI, ACCESSO E CORRIDOI**

Gli spostamenti all'interno dell'edificio scolastico, saranno limitati alle effettive esigenze di n. 1 alunno per classe, e gli stessi dovranno attenersi alle prescrizioni di sicurezza segnalate ed indicate.

Pertanto per ogni piano potranno essere presenti nei corridoi contemporaneamente solamente i seguenti alunni:

#### **SEDE CENTRALE**

- Piano Terra: 6
- Piano Rialzato: 13
- Piano Primo: 18
- Piano Terzo: 7

#### **SEDE VIALE DANTE**

- Piano Terra: 2
- Piano Rialzato: 5

L'accesso ai servizi igienici sarà così contingentato:

- n. 2 studenti per volta per i servizi igienici loro dedicati;
- n. 1 docente / personale ATA per i servizi igienici loro dedicati.

Gli altri in attesa dovranno attendere il loro turno tenendosi a distanza in fila seguendo la segnaletica verticale ed orizzontale prevista.

Nei corridoi:

- è fatto divieto di sostare a lungo;
- ove presenti sedie o sedute non potranno di norma essere utilizzate;
- non dovranno essere lasciati rifiuti di alcun tipo;
- eventuali oggetti abbandonati saranno considerati rifiuti e, come tali, saranno raccolti e gettati;
- **è fatto assoluto divieto di consumare cibi e bevande nei corridoi.**

**Al fine di contenere la dispersione di droplets, si raccomanda di starnutire solo all'interno dell'incavo del gomito o, se possibile, mettendosi un fazzoletto monouso davanti a bocca e naso. Subito dopo, il fazzoletto dovrà essere gettato nella raccolta indifferenziata dei rifiuti (e non quindi nella carta o nell'umido) seguendo le linee guida dell'ISS.**

**Resta comunque obbligatorio l'uso della mascherina per gli spostamenti negli spazi comuni all'interno dell'Istituto scolastico.**

All'interno dell'ambiente scolastico sono indicati, tramite segnaletica verticale ed orizzontale, e vie di percorrenza al fine di minimizzare le possibilità di incrocio dei flussi, in particolare o nei trasferimenti dei gruppi di alunni nell'edificio scolastico; i corridoi sono a "doppio senso di marcia" con l'obbligo di mantenere la destra nel percorrerli; Lo spostamento dalle aule alla palestra e ai laboratori sarà gestito nel rispetto del distanziamento sociale, dell'uso della mascherina e della segnaletica verticale e orizzontale presente.

 <p>Istituto di Istruzione Secondaria Superiore <b>"Luigi DELL'ERBA"</b> Liceo Scientifico - Istituto Tecnico Tecnologico Articolazioni: Chimica e Materiali - Biotecnologie Ambientali - Biotecnologie Sanitarie Informatica - Produzioni e Trasformazioni Codice fiscale: 93500960724 - Codice IPA: UFTSCL PEO: <a href="mailto:baio7900l@istruzione.it">baio7900l@istruzione.it</a> - PEC: <a href="mailto:baio7900l@pec.istruzione.it">baio7900l@pec.istruzione.it</a> - Sito web: <a href="http://www.luigidell'erba.edu.it">www.luigidell'erba.edu.it</a> Sede staccata: Viale Dante, 26 0804965144 - 0804967614 Via della Resistenza, 40 - 70013 Castellane Grotte (BA)</p>	 <p>PROTOCOLLO ANTI-CONTAGIO COVID-19</p>	PAGINA N. 18 DI 55	
		REVISIONE	
		03	31.03.2022

#### 4. AULE

Il layout delle aule destinate alla didattica è rivisto con una rimodulazione dei banchi, dei posti a sedere e degli arredi scolastici, al fine di garantire il distanziamento interpersonale di almeno 1 metro, anche in considerazione dello spazio di movimento.

Il criterio preso come riferimento è che l'area dinamica di passaggio e di interazione (zona cattedra/lavagna) all'interno dell'aula ha una superficie adeguata tale da garantire comunque e in ogni caso il distanziamento di almeno 1 metro, anche in considerazione dello spazio di movimento. Pertanto si prevede un distanziamento tra insegnante e primi banchi di 2,00 m.

Laddove, per dimensione dell'aula quanto sopra non sarà realizzabile, saranno mantenute le altre misure non farmacologiche di prevenzione, ivi incluso l'obbligo di indossare in locali chiusi mascherine di tipo chirurgico per gli studenti.

Gli zaini contenenti il materiale didattico saranno tenuti appesi alla spalliera di ciascuna sedia, così come gli indumenti (ad es. i cappotti, giacche, ecc) per evitare che tra gli indumenti ci sia contatto.

L'utilizzo delle aule dedicate al personale docente è consentito nel rispetto del distanziamento fisico con la previsione di una ventilazione continua dei locali e con l'utilizzo della mascherina. E nello specifico:

- per il plesso di via della Resistenza, sono predisposti spazi polifunzionali nell'atrio dell'ingresso principale tramite banchi posti alla distanza superiore a 1 m;
- per il plesso di viale Dante è presente l'aula docenti nella quale al fine di cui sopra è consentito l'accesso a massimo 6 persone contemporaneamente.

Per la gestione delle riunioni in presenza, quando indispensabili, è necessario:

- che sia autorizzata dal Dirigente Scolastico;
- che il numero di partecipanti sia commisurato alle dimensioni dell'ambiente, anche in relazione al numero di posti a sedere;
- che tutti i partecipanti indossino la mascherina e mantengano la distanza interpersonale di almeno 1 metro. La mascherina può essere abbassata quando tutti i partecipanti alla riunione sono in situazione statica;
- che, al termine dell'incontro, sia garantito l'aerazione e la ventilazione naturale continua degli ambienti.

 <p>Istituto di Istruzione Secondaria Superiore <b>"Luigi DELL'ERBA"</b> Liceo Scientifico - Istituto Tecnico Tecnologico Articolazioni: Chimica e Materiali - Biotecnologie Ambientali - Biotecnologie Sanitarie Informatica - Produzioni e Trasformazioni Codice fiscale: 93500960724 - Codice IPA: UFTSCL PEO: <a href="mailto:baio7900l@istruzione.it">baio7900l@istruzione.it</a> - PEC: <a href="mailto:baio7900l@pec.istruzione.it">baio7900l@pec.istruzione.it</a> - Sito web: <a href="http://www.luigidell'erba.edu.it">www.luigidell'erba.edu.it</a> Sede staccata: Viale Dante, 26 0804965144 - 0804967614 Via della Resistenza, 40 - 70013 Castellane Grotte (BA)</p>	 <p>PROTOCOLLO ANTI-CONTAGIO COVID-19</p>	PAGINA N. 19 DI 55	
		REVISIONE	
		03	31.03.2022

## 5. LABORATORI, PALESTRE ED UFFICI

Per l'accesso ai laboratori è stilato un calendario degli accessi che permetterà alle classi coinvolte di accedere agli spazi.

Si specifica che nei seguenti laboratori:

- Laboratorio Chimica analitica e strumentale al piano terra
- Laboratorio Chimica biennio al piano terra
- Laboratorio Microbiologia e Biochimica al piano terra
- Laboratorio Analisi Quantitativa al piano primo
- Laboratorio Chimica Organica al piano secondo

Vige l'obbligo dell'uso dei DPI, ai sensi dell'art. 77 comma 3 del D.Lgs. 81/08 così individuati:

- Camice bianco (220-240 gr/m UNI EN 340) in cotone 100% con lunghezza circa 3/4;
- Occhiali protettivi in policarbonato EN 166 (o EN 172) classe 1;
- Mascherina per particelle con granulometria media classe FFP2 senza valvola CE – EN 149.

Pertanto, in questi laboratori, il personale potrà spostarsi dalla sua posizione fissa, muoversi tra le postazioni di lavoro e avvicinarsi agli studenti, essendo dotato di mascherina idonea; il personale potrà toccare le superfici toccate dagli studenti solo se prima si è igienizzato le mani.

Negli altri laboratori il personale potrà spostarsi dalla sua posizione fissa, muoversi tra le postazioni di lavoro e avvicinarsi agli studenti, solo se dotato di mascherina; il personale potrà toccare le superfici toccate dagli studenti solo se prima si è igienizzato le mani.

Per le attività di educazione fisica, svolte al chiuso (palestra 1 e 2), dovrà essere garantita adeguata aerazione e un distanziamento interpersonale di almeno 2 metri.

Con riferimento ai "colori" di cui al DPCM 3 marzo 2021, nelle zone bianche, le attività di squadra sono possibili, ma specialmente al chiuso, dovranno essere privilegiate le attività fisiche individuali.

Nelle zone gialle ed arancioni si svolgeranno unicamente le attività di tipo individuale.

Si specifica che gli spogliatoi non saranno utilizzati pertanto gli studenti:

- arriveranno a scuola con indosso abiti sportivi (tuta, ecc.);
- si cambieranno nella propria aula le scarpe ginniche, permettendo nella stessa una aerazione continua per tutta la durata dell'ora;
- porteranno con se un asciugamano personale per le attività ginniche da svolgersi individualmente.

Inoltre, per favorire le attività di pulizia e disinfezione, l'ora di educazione fisica in palestra terminerà 10 minuti prima della fine dell'ora scolastica. La palestra sarà utilizzata da una classe per volta; laddove, dall'orario di lezione, si necessitasse di una contemporaneità di due classi, i docenti stabiliranno di volta in volta la suddivisione degli spazi ginnici interni.

Nella reception di ingresso, zona considerata critica per contatto diretto (servizi al pubblico) è installata una barriera fisica "antirespiro" ed è presente un dispenser contenente soluzione alcolica (almeno al 60 % di alcool) ad uso del pubblico. Non sarà possibile utilizzare penne comunitarie.

Negli uffici amministrativi le postazioni di lavoro saranno dotate di barriere fisiche di plexiglass di separazione tra le varie postazioni mentre per il pubblico / docenti è previsto uno sportello, adeguatamente protetto, per l'espletamento delle pratiche amministrative. Sarà utilizzata la mascherina di protezione da parte dei lavoratori e studenti in laboratorio laddove il distanziamento fisico scenda al di sotto di 1 m, e comunque in tutte le situazioni di spostamento dalla postazione di lavoro. La biblioteca, in questa fase emergenziale, non sarà utilizzata.

 <p>Istituto di Istruzione Secondaria Superiore <b>"Luigi DELL'ERBA"</b> Liceo Scientifico - Istituto Tecnico Tecnologico Articolazioni: Chimica e Materiali - Biotecnologie Ambientali - Biotecnologie Sanitarie Informatica - Produzioni e Trasformazioni Codice fiscale: 93500960724 - Codice IPA: UFTSCL PEO: <a href="mailto:baio7900l@istruzione.it">baio7900l@istruzione.it</a> - PEC: <a href="mailto:baio7900l@pec.istruzione.it">baio7900l@pec.istruzione.it</a> - Sito web: <a href="http://www.luigidell'erba.edu.it">www.luigidell'erba.edu.it</a> Sede staccata: Viale Dante, 26 0804965144 - 0804967614 Via della Resistenza, 40 - 70013 Castellane Grotte (BA)</p>	<b>PROTOCOLLO ANTI-CONTAGIO</b> COVID-19	PAGINA N. 20 DI 55	
		REVISIONE	
		03	31.03.2022

## 6. PULIZIA E SANIFICAZIONE

Sarà necessario assicurare la pulizia giornaliera e la igienizzazione periodica di tutti gli ambienti predisponendo un cronoprogramma come sotto indicato e documentato attraverso un registro regolarmente aggiornato. Nel piano di pulizia saranno inclusi:

- gli ambienti di lavoro e le aule;
- le palestre;
- le aree comuni;
- i servizi igienici e gli spogliatoi;
- le attrezzature e postazioni di lavoro o laboratorio ad uso promiscuo;
- materiale didattico e ludico.

### DEFINIZIONI:

**Attività di pulizia:** *processo mediante il quale un deposito indesiderato viene staccato da un substrato o dall'interno di un sostrato e portato in soluzione o dispersione.* Regolamento (CE) 648/2004. Per le attività di pulizia si utilizzano prodotti detergenti/igienizzanti per ambiente – i due termini sono equivalenti – che rimuovono lo sporco mediante azione meccanica o fisica e questa attività si può applicare anche a organismi potenzialmente nocivi e, nell'ambito di tale funzione, questi prodotti possono anche esplicare un'azione igienizzante.

**Attività di disinfezione:** attività che riguardano il complesso di procedimenti e operazioni atti ad abbattere la carica microbica di un ambiente, superficie, strumento, ecc. Per le attività di disinfezione si utilizzano prodotti disinfettanti (biocidi o presidi medico-chirurgici) la cui efficacia nei confronti dei diversi microrganismi, come ad esempio i virus, deve essere dichiarata in etichetta sulla base delle evidenze scientifiche.

**Attività di sanificazione.** L'art. 1.1 e) del DM 7 luglio 1997, n. 274 del Ministero dell'Industria e del commercio definisce "sanificazione" *quelle attività che riguardano il complesso di procedimenti e operazioni atti a rendere sani determinati ambienti mediante l'attività di pulizia e/o di disinfezione e/o di disinfestazione ovvero mediante il controllo e il miglioramento delle condizioni del microclima per quanto riguarda la temperatura, l'umidità e la ventilazione ovvero per quanto riguarda l'illuminazione e il rumore*". Pertanto la sanificazione rappresenta un "**complesso di procedimenti e di operazioni**" che comprende attività di pulizia e/o attività di disinfezione che vanno intese "**come un insieme di attività interconnesse tra di loro**" quali la pulizia e la disinfezione. In alcuni casi con la sola pulizia (es. trattamenti con il calore) o con la sola disinfezione è possibile ottenere la stessa efficacia nei confronti dei virus.

**Detergente:** L'articolo 2.1 del Regolamento (CE) 648/2004 definisce «detergente»: "*qualsiasi sostanza o miscela contenente saponi e/o altri tensioattivi destinata ad attività di lavaggio e pulizia*". Sono prodotti di uso frequente nella nostra vita quotidiana, utilizzati per rimuovere lo sporco da superfici, tessuti, ecc. La loro capacità di rimuovere lo sporco è dovuta alla presenza dei tensioattivi, sostanze in grado di indebolire le forze che legano tra loro due liquidi o un liquido e un solido e che rendono lo sporco resistente alla rimozione. La rimozione dello sporco mediante azione meccanica o fisica si può applicare anche a organismi potenzialmente nocivi e, nell'ambito di tale funzione, possono anche esplicare un'azione igienizzante.

**Disinfettante:** una sostanza/miscela di natura chimica in grado di ridurre la quantità di agenti potenzialmente patogeni (quali batteri, funghi, o virus). Sono prodotti da applicare su oggetti inanimati (superfici, tessuti), prodotti per il trattamento delle acque, prodotti per la disinfezione della cute dell'uomo o per l'utilizzo in ambito veterinario (disinfezione delle mammelle degli animali da latte, degli zoccoli, ecc.).

**Igienizzante:** Prodotto che ha come fine quello di rendere igienico, ovvero pulire eliminando le sostanze nocive presenti. Questi prodotti qualora riportino in etichetta diciture, segni, pittogrammi, marchi e immagini che di fatto riconducono a qualsiasi tipo di attività igienizzante e di rimozione di germi e batteri, senza l'indicazione della specifica autorizzazione, non sono da considerarsi come prodotti con proprietà disinfettanti/biocidi, bensì sono prodotti detergenti (igienizzante per ambienti) ed in quanto tali immessi in commercio come prodotti di libera vendita.

 Istituto di Istruzione Secondaria Superiore <b>"Luigi DELL'ERBA"</b> Liceo Scientifico - Istituto Tecnico Tecnologico <small>Articolazioni: Chimica e Materiali - Biotecnologie Ambientali - Biotecnologie Sanitarie                  Informatica - Produzioni e Trasformazioni                  Codice fiscale: 93500960724 - Codice IPA: UFTSCL                  PEO: baio7900l@istruzione.it - PEC: baio7900l@pec.istruzione.it - Sito web: www.luigidell'erba.edu.it                  Sede staccata: Viale Dante, 26                  0804965144 - 0804967614                  Via della Resistenza, 40 - 70013 Castellane Grotte (BA)</small>	<b>PROTOCOLLO ANTI-CONTAGIO</b> <b>COVID-19</b>		PAGINA N. 21 DI 55	
			REVISIONE	
		03	31.03.2022	

Nello specifico saranno svolte le seguenti operazioni:

Operazione	Periodicità	Luogo	Modalità	Personale
Pulizia di tutte le superfici di mobili e attrezzature da lavoro, macchine, strumenti, ecc., nonché maniglie, cestini.	A fine turno scolastico FREQUENZA GIORNALIERA	Uffici / Aule ad uso non promiscuo / Zone comuni	Scheda Procedure "1" - "3" - "4" - "6"	Coll. scolastico in servizio
<b>ELENCO DELLE SUPERFICI INTERESSATE:</b> <ul style="list-style-type: none"> <li>• Spazzatura di tutti i pavimenti (comprese scale, pianerottoli e servizi igienici)</li> <li>• Arredi di uso quotidiano nelle aule banchi, sedie, cattedra, tastiere, telefoni, pulsanti, attaccapanni, Lavagne</li> <li>• Rimozione dell'immondizia e pulitura dei cestini getta-carte e dei diversi contenitori porta rifiuti; raccolta dei rifiuti e trasporto verso i punti di raccolta.</li> <li>• Rimozione dei rifiuti dai cestini situati nelle aree esterne all'edificio.</li> <li>• Pavimenti delle aule, degli uffici e dei corridoi e della palestra.</li> <li>• Corrimani e ringhiere.</li> </ul>				
Pulizia delle cattedre e delle sedute, e delle attrezzature utilizzati in maniera promiscua	Nei primi 5 primi minuti della lezione a partire della seconda ora	Aule	Scheda Procedure "1" – Il docente acquisirà il prodotto igienizzante dal collaboratore scolastico di riferimento per l'aula.	Docente in entrate nell'aula
Pulizia dei servizi igienici	Due volte al giorno a fine turno e a metà turno	Servizi igienici	Scheda Procedure "5"	Coll. scolastico in servizio
Pulizia dei vetri dei corridoi e delle piastrelle dei servizi igienici	Una volta a settimana	Corridoi e servizi igienici	Scheda Procedure "1" - "2"	Coll. scolastico in servizio
Pulizia dei vetri interni delle aule e uffici	Una volta a mese	Aule e uffici	Scheda Procedure "1" - "2"	Coll. scolastico in servizio
Pulizia dei laboratori ad uso promiscuo	Al cambio di ora	Laboratori, uso promiscuo	Scheda Procedure "1" - "3"	Assistenti Tecnici di Laboratorio
Pulizia dei laboratori mobili	Al cambio di ora	Laboratori mobili	Scheda Procedure "1" - "3"	Assistenti Tecnici di Laboratorio
Pulizia palestre	Al cambio di ora	Palestre	Scheda Procedure "1" - "3"	Coll. scolastico in servizio
Disinfezione di tutte le superfici di mobili e attrezzature da lavoro, macchine, strumenti, ecc., nonché maniglie, cestini,	A fine turno scolastico FREQUENZA GIORNALIERA	Uffici / Aule ad uso non promiscuo / Zone comuni	Scheda Procedure "2"	Coll. scolastico in servizio

 <p>Istituto di Istruzione Secondaria Superiore  <b>"Luigi DELL'ERBA"</b>                  Liceo Scientifico - Istituto Tecnico Tecnologico                  Articolazioni: Chimica e Materiali - Biotecnologie Ambientali - Biotecnologie Sanitarie                  Informatica - Produzioni e Trasformazioni                  Codice fiscale: 93500960724 - Codice IPA: UFTSCL                  PEO: <a href="mailto:baio7900l@istruzione.it">baio7900l@istruzione.it</a> - PEC: <a href="mailto:baio7900l@pec.istruzione.it">baio7900l@pec.istruzione.it</a> - Sito web: <a href="http://www.luigidell'erba.edu.it">www.luigidell'erba.edu.it</a>                  Sede staccata: Viale Dante, 26                  0804965144 - 0804967614                  Via della Resistenza, 40 - 70013 Castellane Grotte (BA)</p>	PROTOCOLLO ANTI-CONTAGIO COVID-19		PAGINA N. 22 DI 55	
			REVISIONE	
			03	31.03.2022

Disinfezione delle cattedre e delle sedute, e delle attrezzature (computer portatili) utilizzati in maniera promiscua	Nei primi 5 primi minuti della lezione a partire della seconda ora	Aule	Scheda Procedure "1" – Il docente acquisirà il prodotto igienizzante dal collaboratore scolastico di riferimento per l'aula.	Docente in entrate nell'aula
Disinfezione dei servizi igienici	Due volte al giorno a fine turno e a metà turno	Servizi igienici	Scheda Procedure "5"	Coll. scolastico in servizio
Disinfezione dei laboratori ad uso promiscuo	Al cambio di ora	Laboratori, uso promiscuo	Scheda Procedure "2"	Assistenti Tecnici di Laboratorio
Disinfezione dei laboratori mobili	Al cambio di ora	Laboratori mobili	Scheda Procedure "2"	Assistenti Tecnici di Laboratorio
Disinfezione delle palestre	Al cambio di ora	Palestre	Scheda Procedure "2"	Coll. scolastico in servizio
<u>Ventilazione</u> delle aule e degli uffici	Ogni ora, 10 minuti prima della fine dell'ora scolastica	Aule ad uso non promiscuo	Apertura delle finestre a nastro per garantire la ventilazione naturale continua;	Docente durante l'ora didattica
<u>Ventilazione</u> spazi comuni e servizi igienici	Sempre aperti	Aree comuni e servizi igienici	Al mattino aprire e mantenere aperti gli infissi esterni. Richiuderli a fine turno scolastico	Coll. scolastico in servizio
Sanificazione ad apertura	Straordinaria	Tutta la struttura	Da effettuarsi con le modalità stabilite dal Rapporto ISS Covid -19 n. 25	Ditta Esterna autorizzata/ coll. scolastico
Sanificazione straordinaria	Straordinaria	Ambienti di lavoro, delle postazioni di lavoro e delle aree comuni in cui sono stati registrati casi di Covid-19 Se non sono trascorsi 7 giorni da quando la persona positiva ha visitato la struttura	Da effettuarsi specificamente con le modalità stabilite dalla Circolare del Ministero della Salute n. 5443 del 22.02.2020. Scheda Procedure "7"	Ditta Esterna autorizzata/ coll. Scolastico

I detergenti e disinfettanti utilizzati sono i seguenti:

- Detergente Multiuso SAN
- Detergente Zero Pine Sutter



 <p>Istituto di Istruzione Secondaria Superiore "Luigi DELL'ERBA" Liceo Scientifico - Istituto Tecnico Tecnologico Articolazioni: Chimica e Materiali - Biotecnologie Ambientali - Biotecnologie Sanitarie Informatica - Produzioni e Trasformazioni Codice fiscale: 93500960724 - Codice IPA: UFTSCL PEO: baio7900l@istruzione.it - PEC: baio7900l@pec.istruzione.it - Sito web: www.luigidellerba.edu.it Sede staccata: Viale Dante, 26 0804965144 - 0804967614 Via della Resistenza, 40 - 70013 Castellane Grotte (BA)</p>	 <p>PROTOCOLLO ANTI-CONTAGIO COVID-19</p>	PAGINA N. 23 DI 55	
		REVISIONE	
		03	31.03.2022

- Gel Candeggina C'è più
- Disinfettante DECS puro
- Disinfettante Disinfekto
- Sgrassatore Sutter Easy Free Wash
- Detergente / Disincrostante H7
- Detergente / Disincrostante Sanitec Blu WC gel
- Detergente per vetri c'è più vetri
- Acido muriatico c'è più vetri

Nello specifico i disinfettanti (PMC) con concentrazione sodio ipoclorito 0,1 % o etanolo (alcol etilico) al 70% dotati di numero di registrazione/autorizzazione.

Si fa riferimento alla Valutazione del Rischio Chimico per le attività di pulizia e disinfezione con allegate Scheda di Sicurezza circa l'uso del prodotto e la sua pericolosità.

I disinfettanti saranno utilizzati in modo responsabile e appropriato secondo le informazioni riportate nell'etichetta.

Bisogna indossare sempre guanti adeguati per i prodotti chimici utilizzati durante la pulizia e la disinfezione, e per i prodotti disinfettanti mascherina FFP2.

L'utilizzo dei prodotti igienizzanti e disinfettanti deve essere sempre effettuato nel rispetto delle avvertenze riportate in etichetta o nella scheda dati di sicurezza. È fondamentale NON MISCELARE prodotti diversi perché si potrebbero generare sostanze pericolose.

Nel caso occorra travasare i prodotti (ad esempio quando la fornitura è in confezioni molto grandi o in forma solida da sciogliere o necessita una diluizione), i nuovi contenitori devono essere chiaramente etichettati, indicando il nome del prodotto la classificazione di rischio.

Per la pulizia degli ambienti saranno utilizzate le seguenti attrezzature:

- Panni-spugna differenziati per codice colore e teli monouso per la spolveratura (si sconsigliano le normali spugne perché facilmente inquinabili).
- Scope trapezoidali e scope tradizionali.
- Asta pulivetro, vello lavavetro.
- Sistema MOP. Si sottolinea la necessità di utilizzare più sistemi MOP in base alle zone da pulire: uno per i servizi igienici, uno per gli ambienti didattici in genere (sezioni, aule, palestre, laboratori, ecc.).
- Dispositivi di protezione individuale (guanti, scarpe antiscivolo, mascherine FFP2).

Tutto il materiale per la pulizia deve essere regolarmente pulito dopo l'uso in quanto spugne, stracci, telini possono essere importante veicolo di contagio di infezioni o patologie. Alla fine delle operazioni di pulizia le frange MOP, le garze, i panni devono essere lavati con acqua calda e disinfettati (pulizia manuale in un lavandino adibito unicamente a questo scopo, seguita da immersione in soluzione acquosa di cloro allo 0,5% per almeno 10 minuti, avendo cura di eseguire separatamente il lavaggio dei materiali precedentemente usati per la pulizia del bagno dai materiali utilizzati in altri ambienti).

Evitare di lasciare in ammollo gli stracci per periodi superiori a quelli necessari per una corretta disinfezione (10-20 minuti). Tutti i contenitori (secchi, anche quelli del MOP) usati per le operazioni di pulizia, le scope delle latrine e altre attrezzature per i servizi igienici devono essere lavati con acqua e detergente e successivamente disinfettati con una soluzione acquosa di cloro allo 0,5% per almeno 10 minuti. L'umidità favorisce la crescita microbica: gli stracci, le spugne, le frange, le scope delle latrine vanno asciugati in ambiente aerato, quando è possibile con l'esposizione diretta al sole.

Le attrezzature sono conservate in locale, rigorosamente chiuso a chiave, destinato a ripostiglio per la conservazione di tutti i prodotti e le attrezzature. Mantenere, nei limiti del possibile, le confezioni originali dei prodotti con relative schede tecniche e schede dati di sicurezza facilmente disponibili e consultabili.

Dopo l'uso, richiudere accuratamente le confezioni del detergente e del disinfettante.

 <p>Istituto di Istruzione Secondaria Superiore <b>"Luigi DELL'ERBA"</b> Liceo Scientifico - Istituto Tecnico Tecnologico Articolazioni: Chimica e Materiali - Biotecnologie Ambientali - Biotecnologie Sanitarie Informatica - Produzioni e Trasformazioni Codice fiscale: 93500960724 - Codice IPA: UFTSCL PEO: <a href="mailto:baio7900l@istruzione.it">baio7900l@istruzione.it</a> - PEC: <a href="mailto:baio7900l@pec.istruzione.it">baio7900l@pec.istruzione.it</a> - Sito web: <a href="http://www.luigidell'erba.edu.it">www.luigidell'erba.edu.it</a> Sede staccata: Viale Dante, 26 0804965144 - 0804967614 Via della Resistenza, 40 - 70013 Castellane Grotte (BA)</p>	 <p>PROTOCOLLO ANTI-CONTAGIO COVID-19</p>	PAGINA N. 24 DI 55	
		REVISIONE	
		03	31.03.2022

### Procedure operative:

#### **SCHEDA "1": SPOLVERATURA AD UMIDO/DETERSIONE SUPERFICI**

- Areare i locali.
- Verificare se la concentrazione del detergente è adeguata alla tipologia di superficie da trattare, in caso contrario diluire il prodotto fino alla concentrazione desiderata.
- Nebulizzare il detergente sul panno o inumidire il panno dopo essersi accertati che il prodotto può essere utilizzato per la specifica operazione indicata; non mescolare mai i prodotti tra di loro e non travasarli in contenitori anonimi.
- Piegare il telo in quattro (non raccoglierlo casualmente).
- Passare il passo sulla superficie eseguendo movimenti paralleli e a S in modo da coprire l'intera area.
- Girare spesso il telo.
- Una volta utilizzate tutte le facce del telo, gettarlo se monouso.
- Se si usa un panno riutilizzabile, lavarlo accuratamente in soluzione detergente e sciacquarlo.
- Cambiare spesso la soluzione detergente.
- Sciacquare abbondantemente le superfici trattate.
- Leggere sempre le avvertenze riportate sull'etichetta e richiudere sempre il recipiente quando non si utilizza più il prodotto.
- A superficie asciutta ripetere l'intervento utilizzando il disinfettante.

#### **SCHEDA "2": DISINFEZIONE DELLE SUPERFICI**

- La disinfezione deve essere preceduta da accurata pulizia. Lo scopo è quello di eliminare lo sporco in modo da diminuire la carica microbica favorendo la penetrazione del principio attivo.
- Verificare se la concentrazione del disinfettante è adeguata alla tipologia di superficie da trattare, in caso contrario diluire il prodotto fino alla concentrazione desiderata. Una concentrazione impropria di disinfettante non ne aumenta l'efficacia.
- Tutti i disinfettanti usati in modo improprio possono determinare effetti indesiderati (danni alle persone e ai materiali).
- Ogni volta che si prepara una soluzione di disinfettante, dovrà essere opportunamente identificata e utilizzata in tempi brevi. Se si presuppone il rischio di contaminazione, la soluzione va sostituita con frequenza.
- Non rabboccare mai le soluzioni disinfettanti.
- Non lasciare i contenitori dei disinfettanti aperti e, ogni volta che si aprono, non contaminare la parte interna del tappo (poggiare il tappo sempre rovesciato).
- Conservare i contenitori ben chiusi, al riparo della luce, lontano da fonti di calore.
- Il prodotto deve essere sempre mantenuto nel contenitore originale, a meno che non si renda necessaria la diluizione, che andrà fatta seguendo le modalità concordate e utilizzando acqua o altri diluenti non inquinati.
- Per l'applicazione fare sempre ben attenzione alle etichette, dove vengono riportate le diluizioni da effettuare prima dell'impiego, le modalità e gli eventuali dispositivi di protezione individuale da utilizzare.
- Evitare di portare a contatto l'imboccatura del contenitore con mani, garze, panni o altro.
- Se non chiaramente specificato o già previsto dal produttore è bene non associare mai due disinfettanti o un disinfettante con un detergente per evitare problemi di interazioni o di eventuali incompatibilità che potrebbero compromettere l'azione detergente e/o disinfettante.
- Il disinfettante chimico più utilizzato nella disinfezione ambientale (pavimenti, pareti, porte, tavoli, servizi igienici, ecc.) è l'ipoclorito di sodio stabilizzato che, essendo un disinfettante ad ampio spettro d'azione, garantisce un'attività su virus, batteri e numerosi tipi di spore già a concentrazioni molto basse.

 <p>Istituto di Istruzione Secondaria Superiore <b>"Luigi DELL'ERBA"</b> Liceo Scientifico - Istituto Tecnico Tecnologico Articolazioni: Chimica e Materiali - Biotecnologie Ambientali - Biotecnologie Sanitarie Informatica - Produzioni e Trasformazioni Codice fiscale: 93500960724 - Codice IPA: UFTSCL PEO: baio7900l@istruzione.it - PEC: baio7900l@pec.istruzione.it - Sito web: www.luigidell'erba.edu.it Sede staccata: Viale Dante, 26 0804965144 - 0804967614 Via della Resistenza, 40 - 70013 Castellane Grotte (BA)</p>	<p>PROTOCOLLO ANTI-CONTAGIO COVID-19</p>		PAGINA N. 25 DI 55	
			REVISIONE	
		03	31.03.2022	

- Inumidire il telo/panno con l'apposito disinfettante
- Lavarlo accuratamente con il disinfettante ogni qualvolta si cambia ogni singola superficie (cattedra, banco, sedia, ripiano, WC, lavandino, interruttore, ecc.).
- Lasciarlo agire il disinfettante il tempo necessario.
- In base alle istruzioni ripassare un panno pulito o lasciare agire senza risciacquo.

### SCHEDA "3": SCOPATURA AD UMIDO

- Verificare che sia l'attrezzatura a disposizione per quella tipologia di ambiente su cui agire.
- Non utilizzare la scopa tradizionale perché la polvere viene sollevata e torna a depositarsi, ma utilizzate MOP per la polvere.
- Nel caso di MOP per la polvere avvolgere le alette con l'apposita garza inumidita.
- Si procede sempre avanzando, per non perdere lo sporco, eseguendo movimenti ad S.
- Sostituire spesso la garza e necessariamente quando si cambia tipologia di ambiente.
- Al termine delle operazioni di pulizia si devono lavare e asciugare sia le alette sia le garze.

### SCHEDA "4": DETERSIONE / DISINFEZIONE DEI PAVIMENTI

Attrezzature: carrello a due secchi (ad esempio rosso e blu con la soluzione detergente disinfettante) con MOP o frangia, panni in microfibra.

- Immergere la frangia nell'apposito secchio con acqua e detergente appositamente diluito, secondo le istruzioni del produttore.
- Iniziare dalla parte opposta rispetto alla porta di uscita in modo da non dover ripassare al termine sul bagnato e pulito.
- Frizionare con metodo ad umido nei punti critici (angoli, bordi, ecc).
- Immergere il MOP nel secchio, contenente la soluzione detergente-disinfettante, per impregnarlo di soluzione pulente.
- Introdurre il MOP nella pressa e strizzare leggermente.
- Passare il MOP sul pavimento, facendo in modo che aderisca bene alla superficie; lavorare su aree di 2 metri per 2 metri, con movimento a "S" per fasce successive sempre retrocedendo.
- Introdurre il MOP nel secchio "sporco" per diluire lo sporco accumulato.
- Introdurre il MOP nella pressa e strizzare con forza, per eliminare il più possibile l'acqua che si deposita nel secchio "sporco".
- Immergere solo la punta del MOP nel secchio "pulito", per assorbire una quantità di soluzione sufficiente a inumidire, ma evitando lo sgocciolamento; così facendo si evita di sporcare la soluzione nel secchio "pulito".
- Si raccomanda sempre di rispettare il tempo di contatto riportato nell'etichettatura del prodotto.
- Il risciacquo deve avvenire rispettando le seguenti regole:
  - secchio e straccio puliti e diversi da quelli utilizzati per il lavaggio;
  - l'acqua deve essere pulita e abbondante;
  - in ambienti ampi (palestre, corridoi) è opportuno cambiare più frequentemente l'acqua e la soluzione con il detergente.

Tale procedura da attuare anche per la disinfezione con disinfettanti idonei

### SCHEDA "5": DETERSIONE, DISINFEZIONE E DISINCROSTAZIONE DEI SERVIZI IGIENICI

Per pulizia ordinaria dei servizi igienici si intende:

- la disinfezione delle superfici orizzontali e verticali degli arredi e la disinfezione degli idrosanitari e relative rubinetterie, delle maniglie delle porte e dei contenitori del materiale igienico di consumo e ogni altro accessorio ad uso comune.
- il costante rifornimento del materiale igienico di consumo (carta igienica, sapone liquido, salviette in carta) negli appositi contenitori;

 <p>Istituto di Istruzione Secondaria Superiore <b>"Luigi DELL'ERBA"</b> Liceo Scientifico - Istituto Tecnico Tecnologico Articolazioni: Chimica e Materiali - Biologie Ambientali - Biotecnologie Sanitarie Informatica - Produzioni e Trasformazioni Codice fiscale: 93500960724 - Codice IPA: UFTSCL PEO: baio7900@istruzione.it - PEC: baio7900@pec.istruzione.it - Sito web: www.luigidellerba.edu.it Sede staccata: Viale Dante, 26 0804965144 - 0804967614 Via della Resistenza, 40 - 70013 Castellane Grotte (BA)</p>	 <p>PROTOCOLLO ANTI-CONTAGIO COVID-19</p>	PAGINA N. 26 DI 55	
		REVISIONE	
		03	31.03.2022

- l'asportazione dei sacchetti in plastica contenenti i rifiuti assimilabili agli urbani e il posizionamento all'interno dei cestini porta carta e porta rifiuti di un nuovo sacchetto.

La detersione e disinfezione delle superfici è effettuata su tutte le superfici sia verticali che orizzontali.

*Prodotto: panno riutilizzabile (lavabile a 90°C) o panno monouso, detergente e disinfettante.*

*Attrezzature: carrello, secchi, panni con codifica colore, MOP.*

Nei servizi igienici, per evitare contaminazione tra un'area e l'altra, preferibilmente utilizzare panni di colore diverso.

Tecnica operativa:

- Arieggiare il locale.

#### Detersione:

- Pulire tutte le superfici con apposito detergente.
- Lavare i distributori di sapone e asciugamani.
- Nebulizzare dall'alto verso il basso il detergente sul lavabo, sulle docce, sulla rubinetteria.
- Rimuovere i residui del detergente. Preferibile un detergente che non fa schiuma esercitando la dovuta azione meccanica.
- Rimuovere con lo scovolino eventuali residui presenti nel wc, avviare lo sciacquone e immergere lo scovolino nella tazza.

#### Disinfezione:

- Disinfettare tutte le superfici precedentemente pulite utilizzando il detergente e un panno di colore codificato e lasciare agire secondo il tempo richiesto, quindi risciacquare il prodotto utilizzato con acqua pulita.
- Distribuire nella tazza il disinfettante e lasciare agire il tempo richiesto.
- Disinfettare tutta la parte esterna del wc con panno di colore codificato immerso nella soluzione detergente disinfettante.
- Sfregare la parte interna con lo scovolino e dopo l'azione del disinfettante avviare lo sciacquone.
- Sanificare il manico dello scovolino e immergere lo scovolino e il relativo contenitore in soluzione di disinfettante per il tempo richiesto.

#### Disincrostazione:

Per gli interventi di disincrostazione degli idrosanitari si usano prodotti appositamente formulati da utilizzare nel caso siano presenti incrostazioni calcaree, in particolare sugli idrosanitari e sulla rubinetteria. Quando vengono utilizzati prodotti di questo tipo è auspicabile:

- distribuire uniformemente il prodotto lungo le pareti e nel pozzetto dell'idrosanitario.
- lasciare agire il prodotto per il tempo indicato sulla propria etichetta.
- sfregare con panno dedicato.
- risciacquare accuratamente.

### **SCHEDA "6": PULIZIA UFFICI**

Per pulizia ordinaria degli uffici si intende:

- La detersione e la disinfezione di superfici orizzontali e verticali degli arredi e la disinfezione delle maniglie delle porte, degli interruttori e dei contenitori del materiale igienico di consumo e ogni altro accessorio ad uso comune.
- L'asportazione dei sacchetti in plastica contenenti i rifiuti assimilabili agli urbani e il posizionamento all'interno dei cestini porta carta e porta rifiuti di un nuovo sacchetto.

La detersione e la disinfezione delle superfici è effettuata su tutte le superfici sia verticali che orizzontali.

Tecnica operativa:

- Nebulizzare il detergente sul panno dopo essersi accertati che il prodotto può essere utilizzato per la specifica operazione indicata; non mescolare mai i prodotti tra di loro e non travasarli in conteni-

 <p>Istituto di Istruzione Secondaria Superiore <b>"Luigi DELL'ERBA"</b> Liceo Scientifico - Istituto Tecnico Tecnologico Articolazioni: Chimica e Materiali - Biotecnologie Ambientali - Biotecnologie Sanitarie Informatica - Produzioni e Trasformazioni Codice fiscale: 93500960724 - Codice IPA: UFTSCL PEO: baio7900l@istruzione.it - PEC: baio7900l@pec.istruzione.it - Sito web: www.luigidell'erba.edu.it Sede staccata: Viale Dante, 26 0804965144 - 0804967614 Via della Resistenza, 40 - 70013 Castellane Grotte (BA)</p>	<b>PROTOCOLLO ANTI-CONTAGIO</b> COVID-19	PAGINA N. 27 DI 55	
		REVISIONE	
		03	31.03.2022

tori anonimi.

- Leggere sempre le avvertenze riportate sull'etichetta e richiudere sempre il recipiente quando non si utilizza più il prodotto.
- Detergere le superfici e le lampade, interruttori, quadri elettrici (parti esterne), attrezzatura fissa, arredamenti, porte e infissi.
- A superficie asciutta ripetere l'intervento utilizzando il disinfettante.

L'azione di detersione e disinfezione degli arredi.

- Sgomberare le superfici rimuovendo tutti gli oggetti e possibili incontri.
- Detergere e disinfettare gli arredi con prodotto adeguato e compatibile con il materiale con cui l'arredo è stato realizzato.
- Riposizionare gli arredi mobili, qualora sia stato necessario spostarli nella fase iniziale.

### **SCHEDA "7": SANIFICAZIONE STRAORDINARIA**

La sanificazione va effettuata se sono trascorsi 7 giorni o meno da quando la persona positiva ha visitato o utilizzato la struttura.

- Chiudere le aree utilizzate dalla persona positiva fino al completamento della sanificazione.
- Aprire porte e finestre per favorire la circolazione dell'aria nell'ambiente.
- Sanificare (pulire e disinfettare) tutte le aree utilizzate dalla persona positiva, come uffici, aule, mense, bagni e aree comuni.
- Continuare con la pulizia e la disinfezione ordinaria

### **7. AREAZIONE LOCALI SCOLASTICI**

Dovrà essere garantita adeguata aerazione di tutti i locali, mantenendo aperti gli infissi esterni. Nello specifico:

- I locali scolastici destinati alla didattica dovranno, inoltre, essere dotati di finestre per garantire un ricambio d'aria regolare e sufficiente, favorendo, in ogni caso possibile, l'aerazione naturale-
- I servizi igienici sono dei punti di particolare criticità nella prevenzione del rischio e se dotati di finestre, queste devono rimanere sempre aperte.

Come chiarito dall'istituto Superiore di Sanità negli "ambienti indoor" occorre migliorare "l'apporto controllato di aria primaria favorendo con maggiore frequenza l'apertura delle diverse finestre. Il principio è quello di apportare, il più possibile con l'ingresso dell'aria esterna outdoor all'interno degli ambienti di lavoro, aria "fresca più pulita" e, contemporaneamente, ridurre/diluire le concentrazioni degli inquinanti specifici (es. COV, PM10, ecc.), della CO2, degli odori, dell'umidità e del bioaerosol che può trasportare batteri, virus, allergeni, funghi filamentosi (muffe) e, conseguentemente, del rischio di esposizione per il personale e gli utenti dell'edificio. In particolare, scarsi ricambi d'aria favoriscono, negli ambienti indoor, l'esposizione a inquinanti e possono facilitare la trasmissione di agenti patogeni tra i lavoratori. L'areazione/ventilazione naturale degli ambienti dipende da numerosi fattori, quali i parametri meteorologici (es. temperatura dell'aria esterna, direzione e velocità del vento), da parametri fisici quali superficie delle finestre e durata dell'apertura solo per citarne alcuni.

In tutti i locali scolastici, per diluire l'eventuale carica virale presente, è pertanto necessario:

- ricorrere quanto più possibile all'areazione naturale
- areare frequentemente
- areare adeguatamente
- eliminare eventuali "ricircoli" d'aria.

 <p>Istituto di Istruzione Secondaria Superiore <b>"Luigi DELL'ERBA"</b> Liceo Scientifico - Istituto Tecnico Tecnologico Articolazioni: Chimica e Materiali - Biotecnologie Ambientali - Biotecnologie Sanitarie Informatica - Produzioni e Trasformazioni Codice fiscale: 93500960724 - Codice IPA: UFTSCL PEO: <a href="mailto:baio7900l@istruzione.it">baio7900l@istruzione.it</a> - PEC: <a href="mailto:baio7900l@pec.istruzione.it">baio7900l@pec.istruzione.it</a> - Sito web: <a href="http://www.luigidell'erba.edu.it">www.luigidell'erba.edu.it</a> Sede staccata: Viale Dante, 26 0804965144 - 0804967614 Via della Resistenza, 40 - 70013 Castellane Grotte (BA)</p>	PROTOCOLLO ANTI-CONTAGIO COVID-19	PAGINA N. 28 DI 55	
		REVISIONE	
		03	31.03.2022

L'immagine seguente consente di valutare i tempi indicativi necessari per il ricambio d'aria di un locale, in relazione alla tipologia di finestre, all'apertura delle porte e ai tempi di apertura.



Analizzati i possibili 3 casi:

- 1 - Areazione con porta chiusa
- 2 - Areazione con porta aperta e finestre corridoio chiuse
- 3 - Areazione con porta aperta e finestre corridoio aperte

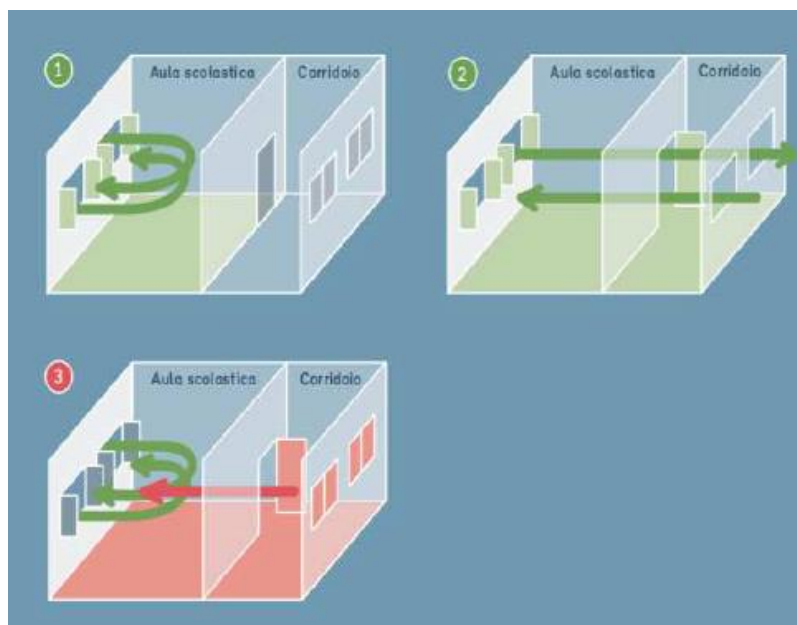

Se ne deduce che:

- 1 - Areazione corretta, ma "lenta" (con porta aula chiusa)
- 2 - Areazione corretta e veloce (con porta aula aperta e finestre corridoio aperte)
- 3 - Areazione errata (porta aula aperta e finestre corridoio chiuse)

Occorre tenere a mente: al fine di realizzare la diluizione dell'eventuale carica virale presente, aprire la porta dell'aula serve a creare una corrente d'aria che consente il ricambio dell'aria stessa nell'aula. Devono al contempo essere aperte le finestre del corridoio prospiciente l'aula, per consentire l'espulsione all'esterno



 <p>Istituto di Istruzione Secondaria Superiore <b>"Luigi DELL'ERBA"</b> Liceo Scientifico - Istituto Tecnico Tecnologico Articolazioni: Chimica e Materiali - Biotechnologie Ambientali - Biotechnologie Sanitarie Informatica - Produzioni e Trasformazioni Codice fiscale: 93500960724 - Codice IPA: UFTSCL PEO: <a href="mailto:baio7900l@istruzione.it">baio7900l@istruzione.it</a> - PEC: <a href="mailto:baio7900l@pec.istruzione.it">baio7900l@pec.istruzione.it</a> - Sito web: <a href="http://www.luigidell'erba.edu.it">www.luigidell'erba.edu.it</a> Sede staccata: Viale Dante, 26 0804965144 - 0804967614 Via della Resistenza, 40 - 70013 Castellane Grotte (BA)</p>	<b>PROTOCOLLO ANTI-CONTAGIO</b> COVID-19	PAGINA N. 29 DI 55	
		REVISIONE	
		03	31.03.2022

dell'aria proveniente dall'aula. In caso contrario l'aria viziata rimarrebbe in circolo, senza diluirsi, e potrebbe rientrare nell'aula.

Pertanto le regole per l'areazione sono le seguenti:

1. Arieggiare molto il mattino e il pomeriggio, prima delle lezioni, per iniziare con una qualità dell'aria uguale a quella esterna.
2. Arieggiare lungo tutta la giornata, aprendo le finestre regolarmente, per non meno di 5 minuti, più volte al giorno e con qualsiasi tempo, ad ogni cambio insegnante, durante l'intervallo e dopo la pulizia dell'aula.
3. Con temperatura mite (ed ambiente esterno non eccessivamente inquinato dai gas di scarico delle auto) tenere le finestre per quanto possibile sempre aperte.
4. Arieggiare aprendo sempre le finestre completamente.
5. Con finestre apribili sia ad anta battente che a ribalta, aprire sempre a battente perché il ricambio d'aria è maggiore.
6. Per rinnovare l'aria più velocemente, creare una corrente d'aria aprendo la porta dell'aula e le finestre, sia in aula che nel corridoio. Altrimenti, se non è possibile aprire le finestre del corridoio, arieggiare tenendo chiusa la porta dell'aula e ricordare che così occorre più tempo per il ricambio d'aria.
7. Ricordare che il tempo di ricambio aria è minore se l'aula è vuota.
8. Non porre oggetti sul davanzale interno delle finestre, assicurando così un'apertura semplice e completa.
9. Liberare il più possibile l'aula da mobilio, oggetti, indumenti. In tal modo aumenta la cubatura d'aria disponibile nel locale.
10. Creare un piano di azione per decidere chi fa cosa, segnando su un calendario settimanale modi, tempi e responsabilità e facendo partecipare tutta la comunità scolastica.

### **IGIENE IMPIANTI DI CLIMATIZZAZIONE**

Premessa la regolare apertura degli infissi esistenti al fine di migliorare l'areazione ambientale, si prevede che tutti gli impianti di climatizzazione singoli presenti nel plesso siano rispondenti alle specifiche indicazioni del "Rapporto ISS Covid-19" n. 5 del 21 aprile 2020.

## **8. IGIENE PERSONALE, IMPIANTI E DISPOSITIVI DI PROTEZIONE INDIVIDUALI**

Saranno presenti presidi igienici compresi punti di distribuzione gel da collocarsi:

- in ogni aula;
- agli accessi all'edificio scolastico.

Nell'utilizzo dei disinfettanti per le mani devono essere seguite attentamente le indicazioni riportate in etichetta e rispettando le modalità di applicazione come da segnaletica dell'Organizzazione Mondiale della Sanità. Nell'utilizzo degli spazi comuni i docenti, il personale ATA, i Collaboratori scolastici e gli alunni dovranno avere cura, ogni qualvolta vengono a contatto con una superficie di uso comune (dispenser sapone, maniglia porta o finestra, bottone scarico bagno, cancello di ingresso, maniglione della porta di accesso all'edificio, interruttori della luce, etc.) di igienizzare le mani.

E' obbligatorio per chiunque entri negli ambienti scolastici, adottare precauzioni igieniche e l'utilizzo di mascherina. Sono obbligatori:

- Mascherina chirurgica per tutti i lavoratori, fornita dalla istituzione scolastica;
- Mascherina chirurgica per tutti i visitatori e chiunque acceda all'edificio scolastico a vario titolo, di propria dotazione,
- Mascherina chirurgica fornita agli alunni dall'Istituzione scolastica fino ad esaurimento scorte.



 <p>Istituto di Istruzione Secondaria Superiore <b>"Luigi DELL'ERBA"</b> Liceo Scientifico - Istituto Tecnico Tecnologico Articolazioni: Chimica e Materiali - Biotecnologie Ambientali - Biotecnologie Sanitarie Informatica - Produzioni e Trasformazioni Codice fiscale: 93500960724 - Codice IPA: UFTSCL PEO: baio7900l@istruzione.it - PEC: baio7900l@pec.istruzione.it - Sito web: www.luigidellerba.edu.it Sede staccata: Viale Dante, 26 0804965144 - 0804967614 Via della Resistenza, 40 - 70013 Castellane Grotte (BA)</p>	 <p>PROTOCOLLO ANTI-CONTAGIO COVID-19</p>	PAGINA N. 30 DI 55	
		REVISIONE	
		03	31.03.2022

### Indicazioni per gli alunni con disabilità

Rimane confermata la deroga all'utilizzo dei dispositivi di protezione delle vie respiratorie per gli alunni con forme di disabilità non compatibili con l'uso continuativo della mascherina. Per l'assistenza di studenti con disabilità certificata, non essendo sempre possibile garantire il distanziamento fisico dallo studente, rimane previsto per il personale l'utilizzo di ulteriori dispositivi. Deve ritenersi confermata anche la previsione dell'articolo 58, comma 1, lett. d), decreto legge 25 maggio 2021, n. 73 convertito con legge 23 luglio 2021, n. 106 che prevede la possibilità che, in ragione della necessità degli studenti con patologie gravi o immunodepressi, in possesso di certificati rilasciati dalle competenti autorità sanitarie, sia consentito loro di poter seguire la programmazione scolastica avvalendosi anche eventualmente della didattica a distanza.

### PERSONALE TECNICO E AMMINISTRATIVO

- ✓ Mascherina chirurgica monouso a tre strati: 2 strati esterni in TNT; 1 strato interno con alta capacità filtrante conforme alla norma UNI EN14683:2019

Le mascherine chirurgiche devono essere indossate per l'intera giornata e per tutte le fasi lavorative. I DPI devono essere sostituiti ogni qualvolta presentino condizioni fisiche tali da non garantire più la protezione necessaria (sporche, danneggiate, umide, ecc.). Una volta usate, le mascherine ed i guanti monouso devono essere immediatamente smaltiti nella spazzatura (indifferenziata) negli appositi contenitori disposti nell'istituto scolastico.

Seguire scrupolosamente le istruzioni su come indossare e rimuovere la mascherina nell'insero 1.

### COLLABORATORI SCOLASTICI

- ✓ Mascherina chirurgica monouso a tre strati: 2 strati esterni in TNT; 1 strato interno con alta capacità filtrante conforme alla norma UNI EN14683:2019
- ✓ Guanti monouso in lattice / vinile / nitrile conformi alle normative UNI EN 420: *Requisiti generali* e UNI EN 374: *Guanti per la protezione dei microrganismi*

In più, in occasione di operazioni di pulizia e sanificazione di locali e ambienti:

- ✓ Mascherina filtrante FFP2 in tessuto non tessuto (TNT) ipoallergenico monouso conforme alla normativa UNI EN 149:2009: *Semimaschere filtranti contro le particelle*
- ✓ Tuta da lavoro monouso in tessuto non tessuto (TNT) conforme alla normativa EN 14126:2004: *Indumenti di protezione contro gli agenti infettivi durante le SANIFICAZIONI*

Le mascherine chirurgiche verranno indossate per l'intera giornata e per tutte le fasi lavorative. Le mascherine filtranti, invece, verranno indossate solo per le operazioni di pulizia. I DPI devono essere sostituiti ogni qualvolta presentino condizioni fisiche tali da non garantire più la protezione necessaria (sporche, danneggiate, umide, ecc.). Una volta usate, le mascherine ed i guanti monouso devono essere immediatamente smaltiti negli appositi contenitori disposti nell'istituto scolastico.

Seguire scrupolosamente le istruzioni su come indossare e rimuovere la mascherina nell'insero 1.

L'utilizzo dei guanti monouso va limitato ai casi in cui è consigliato e non esteso a tutto il giorno.

Il virus non passa dalle mani, vi si deposita, come si deposita sui guanti. Per questo motivo è utile ed indispensabile effettuare una frequente pulizia delle mani. Indossarli a lungo, inoltre, può essere controproducente, perché la pelle non traspira e con il caldo e l'umidità diventa terreno di coltura di microrganismi. L'utilizzo dei guanti, quindi, deve essere limitato alle occasioni di contatto con superfici che potrebbero essere contaminate. Occorre porre grande attenzione a come si tolgono (Insero 2): vanno levati al contrario e gettati immediatamente, perché diventano essi stessi fonte di propagazione.

 <p>Istituto di Istruzione Secondaria Superiore <b>"Luigi DELL'ERBA"</b> Liceo Scientifico - Istituto Tecnico Tecnologico Articolazioni: Chimica e Materiali - Biotecnologie Ambientali - Biotecnologie Sanitarie Informatica - Produzioni e Trasformazioni Codice fiscale: 93500960724 - Codice IPA: UFTSCL PEO: <a href="mailto:baio7900l@istruzione.it">baio7900l@istruzione.it</a> - PEC: <a href="mailto:baio7900l@pec.istruzione.it">baio7900l@pec.istruzione.it</a> - Sito web: <a href="http://www.luigidell'erba.edu.it">www.luigidell'erba.edu.it</a> Sede staccata: Viale Dante, 26 0804965144 - 0804967614 Via della Resistenza, 40 - 70013 Castellane Grotte (BA)</p>	 <p>PROTOCOLLO ANTI-CONTAGIO COVID-19</p>	PAGINA N. 31 DI 55	
		REVISIONE	
		03	31.03.2022

INSERTO 1

## Parte 1 - Indossare una Mascherina

### 1. Pulire le mani.

Prima di toccare una mascherina medica pulita, lava con cura le mani con acqua e sapone.

- Una volta applicato il sapone sulle mani bagnate, dovresti massaggiarle una contro l'altra per almeno una ventina di secondi prima di risciacquarle.
- Usa sempre un tovagliolo di carta pulito per asciugare le mani per poi gettarlo nella spazzatura. Prima di buttarlo via, potresti usare quel tovagliolo per aprire/chudere una porta dopo aver lavato le mani.

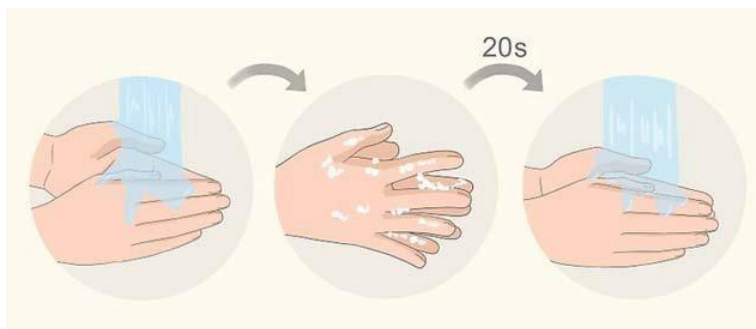

### 2. Controlla la mascherina.

Una volta che hai preso una mascherina medica (non ancora utilizzata) dalla sua confezione, verifica che non ci siano difetti e che non siano presenti buchi o strappi nel materiale. Se la mascherina è difettosa, buttalala via e prendine una nuova.

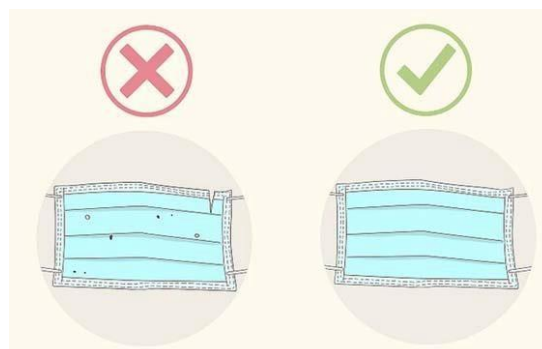

### 3. Orienta la mascherina nella maniera corretta.

Affinché possa aderire per bene alla tua pelle, la parte superiore della mascherina deve essere flessibile, ma comunque rigida; i bordi devono potersi modellare intorno al tuo naso. Assicurati che questo lato flessibile sia rivolto verso l'alto prima di applicare la mascherina sul tuo viso.



 <p>Istituto di Istruzione Secondaria Superiore <b>"Luigi DELL'ERBA"</b> Liceo Scientifico - Istituto Tecnico Tecnologico Articolazioni: Chimica e Materiali - Biotecnologie Ambientali - Biotecnologie Sanitarie Informatica - Produzioni e Trasformazioni Codice fiscale: 93500960724 - Codice IPA: UFTSCL PEO: <a href="mailto:baio7900l@istruzione.it">baio7900l@istruzione.it</a> - PEC: <a href="mailto:baio7900l@pec.istruzione.it">baio7900l@pec.istruzione.it</a> - Sito web: <a href="http://www.luigidell'erba.edu.it">www.luigidell'erba.edu.it</a> Sede staccata: Viale Dante, 26 0804965144 - 0804967614 Via della Resistenza, 40 - 70013 Castellane Grotte (BA)</p>	 <p>PROTOCOLLO ANTI-CONTAGIO COVID-19</p>	PAGINA N. 32 DI 55	
		REVISIONE	
		03	31.03.2022

#### 4. Assicurati che il lato corretto della mascherina sia rivolto verso l'esterno.

Il lato interno è solitamente bianco; il lato esterno ha invece un colore diverso. Prima di applicare la mascherina, assicurati che il lato bianco sia rivolto verso il tuo viso.

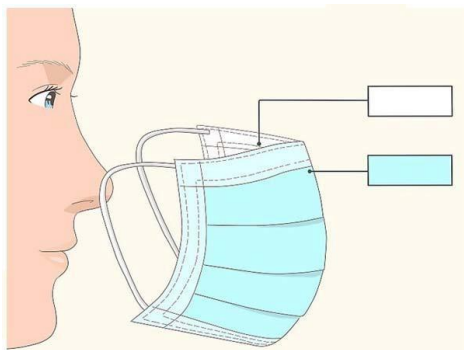

#### 5. Mettere la mascherina sul viso.

Esistono molti tipi di mascherina, ciascuno con modalità di applicazione diverse.

- Anelli alle orecchie - alcune mascherine hanno due anelli, uno su ogni lato. Sono solitamente realizzati con un materiale elastico in maniera che possano essere tirati. Prendi questo tipo di mascherina per gli anelli, mettine uno intorno a un orecchio e poi metti il secondo sull'altro orecchio.
- Lacci o cinghie - alcune mascherine hanno dei pezzi di tessuto che vanno legati dietro la testa. Spesso hanno dei lacci o cinghie sia sulla parte superiore sia su quella inferiore. Prendi la mascherina dai lacci presenti sulla parte superiore, portali dietro la testa e legali insieme con un fiocco.
- Fasce elastiche - alcune mascherine hanno due fasce elastiche che vanno applicate intorno alla testa e alla nuca (invece che alle orecchie). Tieni la mascherina davanti al viso, tira la fascia superiore e mettila intorno alla parte superiore della testa. Tira poi la fascia inferiore sulla testa e sistemala alla base della nuca.

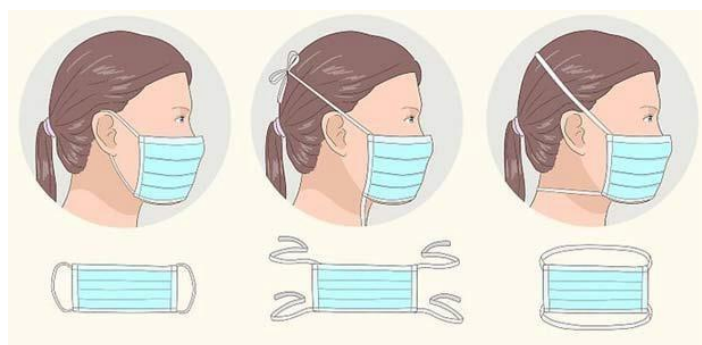

#### 6. Sistema la parte sul naso.

Una volta messa in posizione sulla testa e sul viso, usa indice e pollice per stringere la porzione flessibile del bordo superiore della mascherina intorno al ponte del naso.

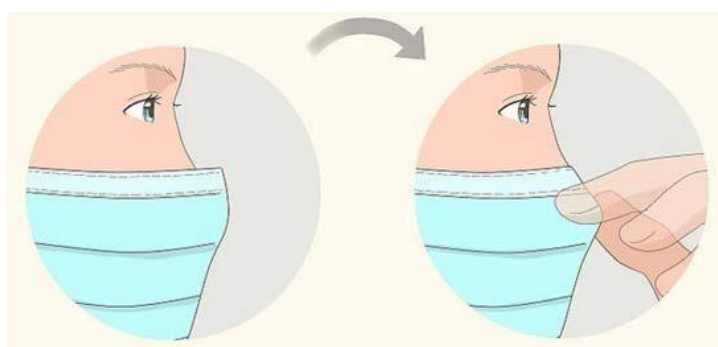

### 7. Annoda la fascia inferiore della mascherina, se necessario.

Se stai usando una mascherina con le fasce che si legano sopra e sotto, puoi adesso annodare quello inferiore intorno alla nuca. Dal momento che sistemare la parte flessibile sul naso può influenzare la maniera in cui la mascherina aderisce al viso, è meglio assicurare prima quella parte e poi legare le fasce del lato inferiore.

- Se hai già legato le fasce della parte inferiore, potrebbe essere necessario riannodarle più saldamente se necessario.



### 8. Sistema la mascherina sul viso e sotto il mento.

Una volta stabilizzata, sistemala per assicurarti che copra viso, bocca e anche che il bordo inferiore sia sotto il mento.

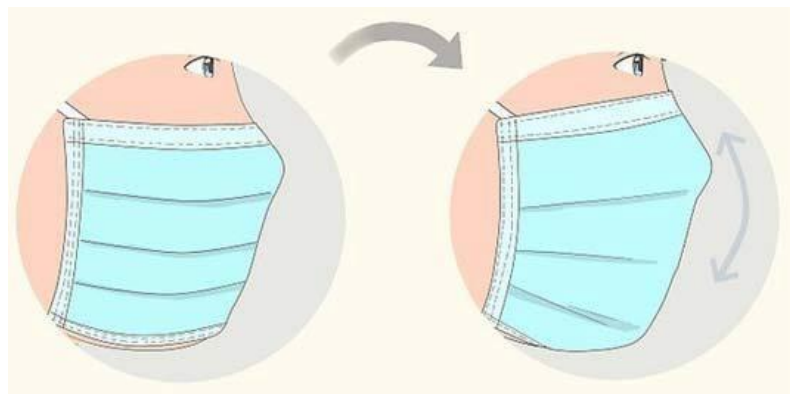

## Parte 2 – Togliere la Mascherina

### 1. Pulisciti le mani.

In base a quello che stavi facendo con le tue mani prima di rimuovere la mascherina, potresti aver bisogno di lavarle. Altrimenti, potresti dover rimuovere guanti protettivi, lavare le mani e infine rimuovere la mascherina.



 <p>Istituto di Istruzione Secondaria Superiore <b>"Luigi DELL'ERBA"</b> Liceo Scientifico - Istituto Tecnico Tecnologico Articolazioni: Chimica e Materiali - Biotecnologie Ambientali - Biotecnologie Sanitarie Informatica - Produzioni e Trasformazioni Codice fiscale: 93500960724 - Codice IPA: UFTSCL PEO: <a href="mailto:baio7900l@istruzione.it">baio7900l@istruzione.it</a> - PEC: <a href="mailto:baio7900l@pec.istruzione.it">baio7900l@pec.istruzione.it</a> - Sito web: <a href="http://www.luigidell'erba.edu.it">www.luigidell'erba.edu.it</a> Sede staccata: Viale Dante, 26 0804965144 - 0804967614 Via della Resistenza, 40 - 70013 Castellane Grotte (BA)</p>	 <p>PROTOCOLLO ANTI-CONTAGIO COVID-19</p>	PAGINA N. 34 DI 55	
		REVISIONE	
		03	31.03.2022

## 2. Rimuovi la mascherina con cautela.

In generale, toglì la mascherina toccando solamente i bordi, i lacci, gli anelli o le fasce. Evita di toccare la parte anteriore della mascherina, in quanto potrebbe essere contaminata.

- *Anelli alle orecchie* - usa le mani per tenere gli anelli e rimuovili da ciascun orecchio;
- *Lacci o cinghie* - slega prima i lacci del lato inferiore e poi quelli del lato superiore. Rimuovi la mascherina tenendo i lacci del lato superiore;
- *Fasce elastiche* - usa le mani per portare la fascia inferiore sulla testa, quindi fai la stessa cosa con la fascia elastica superiore. Rimuovi la mascherina dal viso mentre tieni la fascia elastica del lato superiore.

## 3. Butta la mascherina rispettando le norme di sicurezza.

Le mascherine mediche sono disegnate per essere usate solo una volta. Di conseguenza, quando le togli, gettatele immediatamente negli appositi contenitori.

## 4. Lavati nuovamente le mani.

Una volta gettata la mascherina secondo le norme di sicurezza, lavati le mani ancora una volta per assicurarti che siano pulite e che non siano contaminate dal contatto con la mascherina sporca.

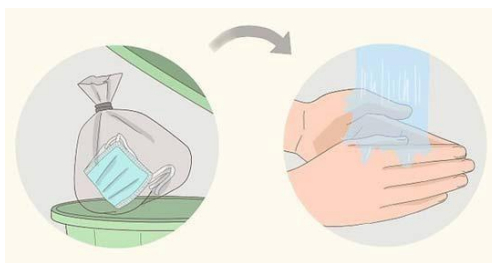

## Parte 3 – Comprendere l'Uso delle Mascherine Mediche



### 1. Comprendi da che cosa proteggono.

Le mascherine mediche o chirurgiche sono progettate per coprire naso e bocca. Vengono realizzate con materiali che possono bloccare il passaggio di *grandi particelle* di gocce, spruzzi e schizzi che potrebbero contenere virus o batteri potenzialmente nocivi.

Particelle più fini, tuttavia, potrebbero essere comunque in grado di penetrare una mascherina medica. Inoltre, non essendo sigillata al tuo viso, è possibile che le particelle possano passare attraverso le aperture.



 Istituto di Istruzione Secondaria Superiore <b>"Luigi DELL'ERBA"</b> Liceo Scientifico - Istituto Tecnico Tecnologico Articolazioni: Chimica e Materiali - Biotecnologie Ambientali - Biotecnologie Sanitarie Informatica - Produzioni e Trasformazioni Codice fiscale: 93500960724 - Codice IPA: UFTSCL PEO: baio7900l@istruzione.it - PEC: baio7900l@pec.istruzione.it - Sito web: www.luigidell'erba.edu.it Sede staccata: Viale Dante, 26 0804965144 - 0804967614 Via della Resistenza, 40 - 70013 Castellane Grotte (BA)	PROTOCOLLO ANTI-CONTAGIO COVID-19		PAGINA N. 35 DI 55	
			REVISIONE	
			03	31.03.2022

**Chirurgica**  
**A COSA SERVE**

Non aderisce ai contorni del viso e impedisce la fuoriuscita da bocca e naso delle goccioline di secrezioni respiratorie



**COME È FATTA**



**L'utilizzo della mascherina**

<p><b>COME SI INDOSSA</b></p>  <p>Va presa per gli elastici senza toccare la mascherina e deve coprire naso e bocca aderendo al viso</p>	<p><b>QUANTO SI TIENE</b></p>  <p>Dalle 2 alle 4 ore</p> <p>Va tolta se è umida o sporca</p>	<p><b>COME SI TOGLIE</b></p>  <p>Va presa dall'elastico, ripiegata su stessa senza toccare l'esterno e buttata nell'indifferenziato</p>	<p>■ La mascherina è monouso</p> <p>■ Non bisogna comunque avvicinarsi a meno di un metro dalle altre persone</p> <p>← 1m →</p> <p>■ Non protegge gli occhi dalle cui mucose può passare il virus</p>
--	--	--	---

**2. Comprendi la differenza tra una mascherina medica e un facciale filtrante FFP2 (N95 o KN95).**

<p>MASCHERE CHIRURGICHE</p> <p>DISPOSITIVI MEDICI (DM)</p> <p>EVITANO CONTAMINAZIONE AMBIENTI</p> <p>LIMITANO TRASMISSIONE AGENTI INFETTIVI</p>		<p>MASCHERE FILTRANTI</p> <p>FFP2 - FFP3</p> <p>UTILIZZO - OSPEDALE E AMBIENTE ASSISTENZIALE</p> <p>DISPOSITIVI PROTEZIONE VIE RESPIRATORIE</p> <p>PROTEGGONO DA AGENTI ESTERNI COME GOCCE E BIOAEROSOL</p>	
---	---	---	--

Il respiratore FFP2 (o N95 o KN95) è un dispositivo usato dagli operatori sanitari per bloccare il passaggio del 95% di particelle molto piccole. Diversamente dalle mascherine mediche, i respiratori FFP2 (o N95 o KN95) aderiscono al viso e alla tua pelle in maniera più sicura e sono inoltre in grado di filtrare le particelle che si diffondono nell'aria.

- Sebbene un respiratore N95 possa bloccare particelle davvero molto piccole - nell'ordine di circa 0,3 micron - esiste il 5% di probabilità che particelle nocive riescano comunque a penetrare.
- I respiratori N95 non sono progettati per l'utilizzo da parte dei bambini o di persone che hanno peluria sul viso.
- Alcune maschere FFP2 (o N95 o KN95) sono fornite di una *valvola espiratoria* progettata per ridurre la

 Istituto di Istruzione Secondaria Superiore <b>"Luigi DELL'ERBA"</b> Liceo Scientifico - Istituto Tecnico Tecnologico Articolazioni: Chimica e Materiali - Biotecnologie Ambientali - Biotecnologie Sanitarie Informatica - Produzioni e Trasformazioni Codice fiscale: 93500960724 - Codice IPA: UFTSCL PEO: <a href="mailto:baio7900l@istruzione.it">baio7900l@istruzione.it</a> - PEC: <a href="mailto:baio7900l@pec.istruzione.it">baio7900l@pec.istruzione.it</a> - Sito web: <a href="http://www.luigidell'erba.edu.it">www.luigidell'erba.edu.it</a> Sede staccata: Viale Dante, 26 0804965144 - 0804967614 Via della Resistenza, 40 - 70013 Castellane Grotte (BA)	 PROTOCOLLO ANTI-CONTAGIO COVID-19	PAGINA N. 36 DI 55	
		REVISIONE	
		03	31.03.2022

condensa che si accumula all'interno della mascherina e permette a chi la indossa di respirare con più facilità. Questi tipi di protezione, tuttavia, non vengono utilizzati in situazioni in cui viene richiesto un ambiente sterile, in quanto la valvola espiratoria permette la fuoriuscita di aria non filtrata (e potenzialmente contaminata) dalla maschera.

- In generale, ogni tipo di maschera FFP2 (o N95 o KN95) dovrebbe essere fornita di istruzioni dettagliate da parte della casa produttrice che spieghino come indossare e rimuovere il dispositivo. Affinché possano proteggere, è necessario che queste istruzioni vengano seguite, insieme al resto della procedura di sicurezza.

*N.B: I respiratori N95 (USA) e quelli KN95 (Cina) sono considerati funzionalmente equivalenti ai respiratori FFP2 regolati dalla giurisdizione dell'unione europea*

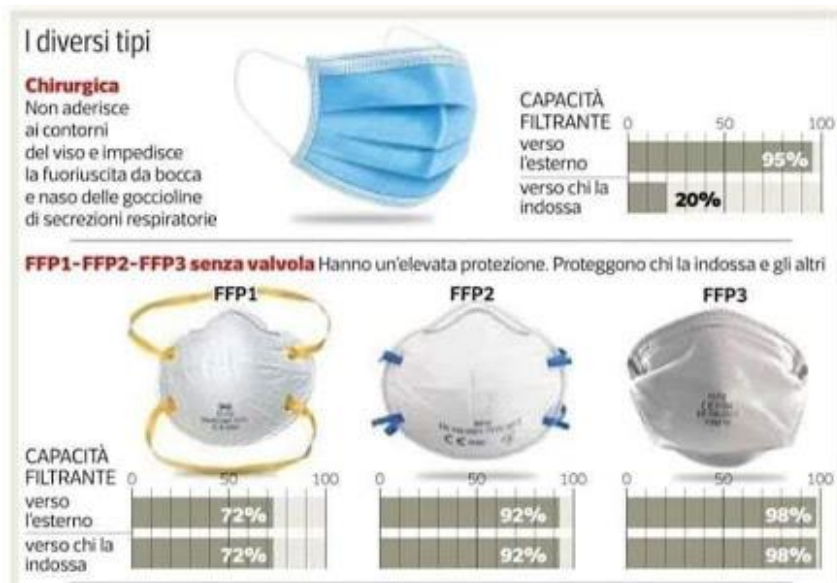

### 3. Consigli e uso delle maschere FFP2

#### COME È FATTA

Materiali particolari, che generano cariche elettrostatiche, che attirano e catturano le particelle fino a 10 micron di diametro

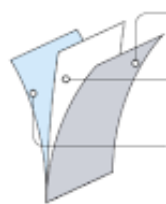

- Strato esterno** protegge dalle particelle di dimensioni più grandi
- Strato intermedio** è solitamente in tessuto melt blown e filtra le particelle più piccole
- Strato interno** doppia funzione di mantenere la forma della maschera e di proteggere la maschera dall'umidità prodotta con il respiro, tosse o starnuti

La mascherina deve essere indossata correttamente secondo le indicazioni di seguito riportate. Le indicazioni sono generali e pertanto l'utilizzatore dovrà comunque fare riferimento alle istruzioni d'uso di ciascuna mascherina.

- lavare le mani come previsto dalle linee guida OMS;
- con il rovescio del respiratore rivolto verso l'alto, aiutandosi con la linguetta, separare il lembo superiore ed inferiore del respiratore fino a ottenere una forma a conchiglia. Piegare leggermente il centro dello stringinaso (**punto 1**);
- assicurarsi che non vi siano pieghe all'interno di ciascun lembo (**punto 2**);
- tenere il respiratore in una mano, con il lato aperto rivolto verso il viso. Afferrare con l'altra mano entrambi gli elastici. Posizionare il respiratore sotto il mento con lo stringinaso rivolto verso l'alto e tirare gli elastici sopra il capo (**punto 3**);
- Posizionare l'elastico superiore sulla sommità del capo e quello inferiore sotto le orecchie. Gli elastici non devono essere attorcigliati. Aggiustare i lembi superiore e inferiore fino ad ottenere una tenuta ottimale (**punto 4**).



 <p>Istituto di Istruzione Secondaria Superiore <b>"Luigi DELL'ERBA"</b> Liceo Scientifico - Istituto Tecnico Tecnologico Articolazioni: Chimica e Materiali - Biotecnologie Ambientali - Biotecnologie Sanitarie Informatica - Produzioni e Trasformazioni Codice fiscale: 93500960724 - Codice IPA: UFTSCL PEO: baio7900l@istruzione.it - PEC: baio7900l@pec.istruzione.it - Sito web: www.luigidell'erba.edu.it Sede staccata: Viale Dante, 26 0804965144 - 0804967614 Via della Resistenza, 40 - 70013 Castellane Grotte (BA)</p>	<b>PROTOCOLLO ANTI-CONTAGIO</b> COVID-19	PAGINA N. 37 DI 55	
		REVISIONE	
		03	31.03.2022

- a) Anelli alle orecchie - alcune mascherine hanno due anelli, uno su ogni lato. Prendi questo tipo di mascherina per gli anelli, mettilne uno intorno a un orecchio e poi metti il secondo sull'altro orecchio.
  - b) Lacci o cinghie - alcune mascherine hanno dei pezzi di tessuto che vanno legati dietro la testa. Prendi la mascherina dai lacci presenti sulla parte superiore, portali dietro la testa e legali insieme con un fiocco.
  - c) Fasce elastiche - alcune mascherine hanno due fasce elastiche che vanno applicate intorno alla testa e alla nuca (invece che alle orecchie). Tieni la mascherina davanti al viso, tira la fascia superiore e mettila intorno alla parte superiore della testa. Tira poi la fascia inferiore sulla testa e sistemala alla base della nuca.
- Sistema la mascherina sul viso e sotto il mento. Una volta stabilizzata, sistemala per assicurarti che copra viso, bocca e anche che il bordo inferiore sia sotto il mento (**punto 5**)
  - Effettuare la prova di tenuta coprendo il respiratore con entrambe le mani facendo attenzione a non modificarne la tenuta (**punto 6**) [mettere il palmo delle mani (mani pulite e/o guanti puliti) sopra i filtri, inalare e trattenere il respiro per 5/10 secondi; se il facciale si ripiega leggermente verso l'interno, significa che il respiratore è posizionato correttamente]
  - A fine utilizzo, rimuovi la mascherina toccando solamente i bordi, i lacci, gli anelli o le fasce evitando di toccare la parte anteriore della mascherina.
  - Gettala immediatamente in un sacchetto chiuso e lavati le mani, senza mai riutilizzarla dopo averla tolta.



#### CONSIGLI DI USO:

- Maschere monouso pieghevoli sono spesso confezionate singolarmente. Possono essere portate senza problemi negli indumenti e quindi rimangono pulite fino al primo uso.
- Le persone con barba non sono adatte a svolgere lavori che comportano l'uso di un respiratore. La maschera non aderisce bene al volto. Già una barba di tre giorni riduce notevolmente l'efficacia di un respiratore.
- Custodia: le mascherine filtranti devono essere conservati in un luogo pulito e asciutto.
- Le maschere monouso (indicazione NR) non possono essere lavate né disinfettate, in quanto il filtro subirebbe dei danni. Per motivi igienici devono essere indossate solo da una persona e per un periodo non superiore alle 8 ore giornaliere.
- La maschera va sostituita se la resistenza respiratoria è particolarmente alta a causa di un accumulo di polveri o dell'umidità (nebbia, respiro o sudore).

Le mascherine dismesse potranno essere smaltite attraverso contenitori dedicati distribuiti in punti con le seguenti caratteristiche (in prossimità dell'accesso/uscita e rampe di scale. Il prelievo dei sacchi dedicati avverrà da personale preposto solo dopo l'attività scolastica e tramite utilizzo di guanti monouso e mascherina. Prima della chiusura del sacco, il personale addetto provvederà alla spruzzatura manuale (3-4 erogazioni) di idonei prodotti sanificanti. Il sacco sarà chiuso con nastro adesivo o lacci e conferito come rifiuto urbano indifferenziato secondo le modalità comunali di raccolta.

*"Rif. Rapporto ISS Covid -19 n. 26 Indicazioni ad interim sulla gestione e smaltimento di mascherine e guanti monouso provenienti da utilizzo domestico e non domestico"*

 <p>Istituto di Istruzione Secondaria Superiore <b>"Luigi DELL'ERBA"</b> Liceo Scientifico - Istituto Tecnico Tecnologico Articolazioni: Chimica e Materiali - Biotecnologie Ambientali - Biotecnologie Sanitarie Informatica - Produzioni e Trasformazioni Codice fiscale: 93500960724 - Codice IPA: UFTSCL PEO: baio7900l@istruzione.it - PEC: baio7900l@pec.istruzione.it - Sito web: www.luigidell'erba.edu.it Sede staccata: Viale Dante, 26 0804965144 - 0804967614 Via della Resistenza, 40 - 70013 Castellane Grotte (BA)</p>	PROTOCOLLO ANTI-CONTAGIO COVID-19	PAGINA N. 38 DI 55	
		REVISIONE	
		03	31.03.2022

**INSERTO 2**

**CORRETTA RIMOZIONE DEL GUANTO**

L'utilizzo dei guanti monouso va limitato ai casi in cui è consigliato e non esteso a tutto il giorno. Il virus non passa dalle mani, vi si deposita, come si deposita sui guanti. Indossarli a lungo, inoltre, può essere controproducente, perché la pelle non traspira e con il caldo e l'umidità diventa terreno di coltura di microrganismi. L'utilizzo dei guanti, quindi, deve essere limitato alle occasioni di contatto con superfici che potrebbero essere contaminate. Grande attenzione a come si tolgono: vanno levati al contrario e gettati immediatamente, perché diventano essi stessi fonte di propagazione.



**INSERTO 3**

**CORRETTA APPLICAZIONE VISIERA**

Applicazione di visiera con bardatura di fissaggio regolabile in altezza e larghezza, schermo incolore in polycarbonato intercambiabile e ribaltabile.



**Come indossare una visiera protettiva**

1. Prima di utilizzare la visiera per la prima volta, pulirla con acqua e sapone o con un panno morbido.
2. Lavare le mani (o usare un gel igienizzante).
3. Portare la visiera all'altezza del viso, poi appoggia il cuscinetto di gommapiuma sulla fronte.
4. Posizionare la fascia elastica dietro la testa.
5. Regolare la fascia in modo che la visiera copra tutto il viso e sia comoda.

**Come rimuovere una visiera protettiva:**

1. Lavare le mani con acqua e sapone (o gel igienizzante) prima di toccare la visiera.
2. Allungare le mani fino a raggiungere la fascia elastica. Non toccare la parte anteriore della visiera (potrebbe essere contaminata).
3. Sollevare la fascia elastica e farla passare sopra la testa, poi rimuovere la visiera dal viso.
4. Gettare via la visiera protettiva.
5. Lavare di nuovo le mani con acqua e sapone o gel igienizzante.

 <p>Istituto di Istruzione Secondaria Superiore <b>"Luigi DELL'ERBA"</b> Liceo Scientifico - Istituto Tecnico Tecnologico Articolazioni: Chimica e Materiali - Biologie Ambientali - Biotecnologie Sanitarie Informatica - Produzioni e Trasformazioni Codice fiscale: 93500960724 - Codice IPA: UFTSCL PEO: baio7900l@istruzione.it - PEC: baio7900l@pec.istruzione.it - Sito web: www.luigidellerba.edu.it Sede staccata: Viale Dante, 26 0804965144 - 0804967614 Via della Resistenza, 40 - 70013 Castellane Grotte (BA)</p>	<b>PROTOCOLLO ANTI-CONTAGIO</b> COVID-19	PAGINA N. 39 DI 55	
		REVISIONE	
		03	31.03.2022

## 9. SERVIZIO BAR

Il servizio bar è un servizio di gestione esterna condotto dalla ditta: POTENZA SERVIZI S.A.S. di Valente Francesco. Lo stesso è regolato da contratto di concessione del 17/10/2019.

Il servizio sarà erogato per il personale docente e personale di segreteria secondo la normale attività e secondo i regolamenti nazionali e le ordinanze regionali circa le attività di somministrazione bar.

Per quanto riguarda gli studenti, ogni classe, tramite capogruppo, a seconda dell'orario di ingresso scolastico comunicherà, tramite l'App già utilizzata nel precedente anno scolastico, le necessità alimentari dell'intera classe. Secondo fasce orarie concordate, il capogruppo eseguirà il ritiro dal bar, con uso obbligatorio di guanti monouso e mascherina.

Il consumo delle provviste alimentari potrà avvenire da parte degli studenti mediante consumazione al proprio banco.

I fornitori consegneranno la merce all'esterno del plesso scolastico.

## 10. SORVEGLIANZA SANITARIA, MEDICO COMPETENTE

Il medico competente collabora con Dirigente Scolastico, con l'R.S.P.P. e con il Rappresentante dei lavoratori per la sicurezza (RLS) nell'integrare e proporre tutte le misure di regolamentazione legate al Covid-19 facendo parte della Commissione di Controllo e firmatario del presente Documento. La sorveglianza sanitaria deve proseguire rispettando le misure igieniche contenute nelle indicazioni del Ministero della Salute e saranno privilegiate, in questo periodo, le visite preventive, le visite a richiesta e le visite da rientro da malattia. La sorveglianza sanitaria periodica, comunque, non sarà interrotta, perché rappresenta una ulteriore misura di prevenzione di carattere generale: sia perché può intercettare possibili casi e sintomi sospetti del contagio, sia per l'informazione e la formazione che il medico competente può fornire ai lavoratori per evitare la diffusione del contagio.

Per i lavoratori "maggiormente esposti a rischio di contagio, in ragione dell'età o della condizione di rischio derivante da immunodepressione, anche da patologia COVID-19, o da esiti di patologie oncologiche o dallo svolgimento di terapie salvavita o comunque da comorbidità che possono caratterizzare una maggiore rischiosità continua ad applicarsi la disciplina in materia di sorveglianza sanitaria espressamente prorogata fino al 30 giugno 2022 nei limiti delle risorse disponibili autorizzate a legislazione vigente.

All'esito della valutazione il medico esprime il giudizio di idoneità (o di non idoneità).

Il medico competente, in considerazione del suo ruolo nella valutazione dei rischi e nella sorveglianza sanitaria, potrà suggerire l'adozione di eventuali mezzi diagnostici qualora ritenuti utili al fine del contenimento della diffusione del virus e della salute dei lavoratori.

In caso di reintegro progressivo di lavoratori dopo l'infezione da Covid-19, il medico competente, previa presentazione di certificazione di avvenuta negativizzazione del tampone secondo le modalità previste e rilasciata dal Dipartimento di Prevenzione territoriale di competenza.

### Studenti con patologie gravi o immunodepressi

Ai sensi dell'art. 1 dell'Ordinanza del Ministro dell'Istruzione n.134 del 09.10.2020, per gli studenti con patologie gravi o immunodepressi, tale condizione è valutata e certificata dal PLS/MMG in raccordo con il Dipartimento di Prevenzione territorialmente competente. La famiglia dello studente rappresenta immediatamente all'istituzione scolastica la predetta condizione in forma scritta e documentata dalle competenti strutture socio-sanitarie pubbliche.

Agli studenti impediti nella frequenza in presenza perché affetti da patologia grave o immunodepressione debitamente certificate dalle competenti autorità sanitarie, è assicurata la possibilità di seguire la programmazione scolastica avvalendosi eventualmente anche della didattica a distanza, in modalità integrata ovvero esclusiva, secondo le particolari esigenze sanitarie del singolo studente. Ad eccezione dei suddetti casi, le attività didattiche si svolgono sempre in presenza.

 <p>Istituto di Istruzione Secondaria Superiore <b>"Luigi DELL'ERBA"</b> Liceo Scientifico - Istituto Tecnico Tecnologico Articolazioni: Chimica e Materiali - Biotecnologie Ambientali - Biotecnologie Sanitarie Informatica - Produzioni e Trasformazioni Codice fiscale: 93500960724 - Codice IPA: UFTSCL PEO: baio7900l@istruzione.it - PEC: baio7900l@pec.istruzione.it - Sito web: www.luigidellerba.edu.it Sede staccata: Viale Dante, 26 0804965144 - 0804967614 Via della Resistenza, 40 - 70013 Castellane Grotte (BA)</p>	 <p>PROTOCOLLO ANTI-CONTAGIO COVID-19</p>	PAGINA N. 40 DI 55	
		REVISIONE	
		03	31.03.2022

## 11. FORMAZIONE E INFORMAZIONE

Il piano formativo prevede, con la collaborazione dell'Responsabile del Servizio di Prevenzione e Protezione e del Medico Competente una campagna informativa, per quanto attiene gli aspetti di promozione della cultura della salute e sicurezza, rivolti al personale scolastico, agli studenti e alle famiglie richiamanti i contenuti del Documento tecnico del CTS in questo Piano riportati.

Le disposizioni delle Autorità e del Dirigente scolastico (in particolare, mantenere il distanziamento fisico di un metro, osservare le regole di igiene delle mani e tenere comportamenti corretti sul piano dell'igiene); l'obbligo per ciascun lavoratore di informare tempestivamente il Dirigente scolastico o un suo delegato della presenza di qualsiasi sintomo influenzale durante l'espletamento della propria prestazione lavorativa o della presenza di sintomi negli studenti presenti all'interno dell'Istituto.

Il mancato completamente dell'aggiornamento della formazione professionale e/o abilitante entro i termini previsti, per tutto il personale scolastico addetto alle emergenze, in materia di salute e sicurezza nei luoghi di lavoro, dovuto all'emergenza in corso e quindi per causa di forza maggiore, ove previsto dalla legislazione vigente, non comporta l'impossibilità a continuare lo svolgimento dello specifico ruolo (a titolo esemplificativo: l'addetto all'emergenza/antincendio, al primo soccorso).

## 12. GESTIONE DI UNA PERSONA SINTOMATICA

Ai fini dell'identificazione precoce dei casi sospetti è necessario prevedere:

- un sistema di monitoraggio dello stato di salute degli alunni e del personale scolastico;
- il coinvolgimento delle famiglie nell'effettuare il controllo della temperatura corporea dello studente a casa ogni giorno prima di recarsi a scuola;
- la misurazione della temperatura corporea al bisogno (es. malore a scuola di uno studente o di un operatore scolastico), da parte del personale scolastico individuato, mediante l'uso di termometri che non prevedono il contatto che andranno preventivamente reperiti;
- la collaborazione dei genitori nel contattare il proprio medico curante (PLS o MMG) per le operatività connesse alla valutazione clinica e all'eventuale prescrizione del tampone naso-faringeo;
- approntare un sistema flessibile per la gestione della numerosità delle assenze per classe che possa essere utilizzato per identificare situazioni anomale per eccesso di assenze, attraverso il registro elettronico su cui riassumere i dati ogni giorno.

### CASO 1: ALUNNO CON SINTOMATOLOGIA A SCUOLA

Nel caso in cui un alunno presenti un aumento della temperatura corporea al di sopra di 37,5°C o un sintomo compatibile con Covid-19, in ambito scolastico.

- L'operatore scolastico (docente o collaboratore) che viene a conoscenza di un alunno sintomatico deve avvisare il referente scolastico per Covid-19.
- Il referente scolastico per Covid-19 o altro componente del personale scolastico deve telefonare immediatamente ai genitori/tutori legali.
- L'alunno dovrà essere accompagnato dall'operatore scolastico **ADDETTO AL PRIMO SOCCORSO** in una stanza dedicata di isolamento (**Infermeria piano terra per la sede centrale e aula dedicata al piano terra per la sede di viale Dante**)
- Procedere all'eventuale rilevazione della temperatura corporea, da parte del personale scolastico individuato, mediante l'uso di termometri che non prevedono il contatto.
- Il minore non deve essere lasciato da solo ma in compagnia di un adulto che preferibilmente non deve presentare fattori di rischio per una forma severa di Covid-19 come, ad esempio, malattie croniche preesistenti e che dovrà mantenere, ove possibile, il distanziamento fisico di almeno un metro e la mascherina chirurgica fino a quando l'alunno non sarà affidato a un genitore/tutore legale.
- Far indossare una mascherina chirurgica all'alunno se la tollera.

 <p>Istituto di Istruzione Secondaria Superiore "Luigi DELL'ERBA" Liceo Scientifico - Istituto Tecnico Tecnologico Articolazioni: Chimica e Materiali - Biologie Ambientali - Biotechnologie Sanitarie Informatica - Produzioni e Trasformazioni Codice fiscale: 93500960724 - Codice IPA: UFTSCL PEO: baio7900l@istruzione.it - PEC: baio7900l@pec.istruzione.it - Sito web: www.luigidell'erba.edu.it Sede staccata: Viale Dante, 26 0804965144 - 0804967614 Via della Resistenza, 40 - 70013 Castellane Grotte (BA)</p>	<p>PROTOCOLLO ANTI-CONTAGIO COVID-19</p>		PAGINA N. 41 DI 55	
			REVISIONE	
		03	31.03.2022	

- Fare rispettare, in assenza di mascherina, l'etichetta respiratoria (tossire e starnutire direttamente su di un fazzoletto di carta o nella piega del gomito). Questi fazzoletti dovranno essere riposti dallo stesso alunno, se possibile, ponendoli dentro un sacchetto chiuso già disponibile all'interno dell'ambiente dedicato all'accoglienza degli studenti.
- Dovrà essere dotato di mascherina chirurgica chiunque entri in contatto con il caso sospetto, compresi i genitori o i tutori legali che si recano in Istituto per condurlo presso la propria abitazione (*l'accesso dei genitori e l'uscita degli stessi con il caso sospetto avverrà esternamente dalla porta dedicata della palestra per la sede principale, dall'accesso principale per quanto riguarda la sede di Viale Dante*).
- Pulire e disinfettare le superfici della stanza o area di isolamento dopo che l'alunno sintomatico è tornato a casa.
- Il Pediatra di libera scelta/ Medico di Medicina Generale provvede a eseguire triage e accertare la compatibilità della sintomatologia con quella indicata nel presente documento; in caso di compatibilità della sintomatologica, provvede all'esecuzione del test diagnostico SARS-CoV-2 (antigenico o molecolare); l'esecuzione del test antigenico rapido potrà avvenire, in base alle condizioni di salute e/o sociali e/o di fragilità presso l'ambulatorio del MMG/PLS oppure presso il domicilio del soggetto (nei casi previsti) oppure presso la sede ASL preposta (drive through);
- In caso di "caso confermato si attua quanto previsto dal Decreto-Legge 24 marzo 2022, e conseguenziali Circolari del Ministero della Salute e Circolari regionali.

### **CASO 2: ALUNNO CON SINTOMATOLOGIA A CASA**

Nel caso in cui un alunno presenti un aumento della temperatura corporea al di sopra di 37,5°C o in caso di insorgenza di sintomatologia a casa per un periodo superiore alle 48 h, la contemporaneità di almeno due dei seguenti sintomi:

- Febbre > 37,5°C
- Vomito e/o diarrea importanti (non un singolo episodio)
- Sintomi respiratori acuti (tosse e rinite intense e persistenti, non sporadiche)
- Cefalea intensa

si deve procedere come di seguito indicato:

- L'alunno deve restare a casa.
- I genitori devono informare il Pediatra di libera scelta/ Medico di Medicina Generale.
- I genitori dello studente devono comunicare al "Referente scolastico Covid-19" o al Dirigente della scuola l'assenza scolastica per motivi di salute.
- Il Pediatra di libera scelta/ Medico di Medicina Generale, provvede a eseguire triage e accertare la compatibilità della sintomatologia con quella indicata nel presente documento; in caso di compatibilità della sintomatologica, provvede all'esecuzione del test diagnostico SARS-CoV-2 (antigenico o molecolare); l'esecuzione del test antigenico rapido potrà avvenire, in base alle condizioni di salute e/o sociali e/o di fragilità presso l'ambulatorio del MMG/PLS oppure presso il domicilio del soggetto (nei casi previsti) oppure presso la sede ASL preposta (drive through).
- In caso di "caso confermato si attua quanto previsto dal Decreto-Legge 24 marzo 2022, e conseguenziali Circolari del Ministero della Salute e Circolari regionali.

### **CASO 3: OPERATORE SCOLASTICO CON SINTOMATOLOGIA A SCUOLA**

Nel caso in cui un operatore scolastico presenti un aumento della temperatura corporea al di sopra di 37,5°C o un sintomo compatibile con Covid -19, in ambito scolastico.

- L'operatore scolastico segnala l'insorgenza della sintomatologia al "Referente scolastico Covid-19" o al Dirigente scolastico.
- Assicurarsi che l'operatore scolastico indossi, come già previsto, una mascherina chirurgica; invitare e ad allontanarsi dalla struttura, rientrando al proprio domicilio e contattando il proprio MMG per la valutazione clinica necessaria.



 <p>Istituto di Istruzione Secondaria Superiore <b>"Luigi DELL'ERBA"</b> Liceo Scientifico - Istituto Tecnico Tecnologico Articolazioni: Chimica e Materiali - Biotecnologie Ambientali - Biotecnologie Sanitarie Informatica - Produzioni e Trasformazioni Codice fiscale: 93500960724 - Codice IPA: UFTSCL PEO: baio7900l@istruzione.it - PEC: baio7900l@pec.istruzione.it - Sito web: www.luigidellerba.edu.it Sede staccata: Viale Dante, 26 0804965144 - 0804967614 Via della Resistenza, 40 - 70013 Castellane Grotte (BA)</p>	<b>PROTOCOLLO ANTI-CONTAGIO</b> <b>COVID-19</b>	PAGINA N. 42 DI 55	
		REVISIONE	
		03	31.03.2022

- In caso di “caso confermato si attua quanto previsto dal Decreto-Legge 24 marzo 2022, e conseguenziali Circolari del Ministero della Salute e Circolari regionali.

#### **CASO 4: OPERATORE SCOLASTICO CON SINTOMATOLOGIA A CASA**

Nel caso in cui un operatore scolastico presenti un aumento della temperatura corporea al di sopra di 37.5°C o un sintomo compatibile con Covid -19, al proprio domicilio.

- L'operatore deve restare a casa.
- Informare il Medico di Medicina Generale.
- L'operatore deve comunicare e al “Referente scolastico Covid-19” o al Dirigente della scuola l'assenza per motivi di salute.
- Il Medico di Medicina Generale il MMG o l'USCA distrettuale provvede a eseguire triage e accertare la compatibilità della sintomatologia con quella indicata nel presente documento; in caso di compatibilità della sintomatologica, provvede all'esecuzione del test diagnostico SARS-CoV-2 (antigenico o molecolare); l'esecuzione del test antigenico rapido potrà avvenire, in base alle condizioni di salute e/o sociali e/o di fragilità presso l'ambulatorio del MMG/PLS oppure presso il domicilio del soggetto (nei casi previsti) oppure presso la sede ASL preposta (drive through).
- In caso di “caso confermato si attua quanto previsto dal Decreto-Legge 24 marzo 2022, e conseguenziali Circolari del Ministero della Salute e Circolari regionali.

Se il test antigenico rapido e/o molecolare risulta negativo, in paziente sospetto per infezione da SARS-CoV-2, può rientrare in comunità senza alcuna altra formalità, presentando o dimostrando copia dell'esito negativo al test.

#### **CASO 5: GESTIONE CASI POSITIVA' IN AMBITO SCOLASTICO**

Ai sensi dell'art. 4 che ha introdotto l'art.10-ter al decreto-legge n.52/2021 e ss.mm.ii., a far data dal 1° aprile 2022, le persone sottoposte alla misura dell'isolamento per provvedimento adottato dai Servizi dei Dipartimenti di Prevenzione delle Aziende Sanitarie Locali conseguente all'esito positivo di un test antigenico rapido o molecolare per SARS-CoV-2 devono osservare il divieto di mobilità dalla propria abitazione o dimora fino all'accertamento della guarigione.

Gli alunni in isolamento (positivi), per via dell'infezione da SARS CoV-2, possono seguire l'attività scolastica nella modalità della didattica digitale integrata su richiesta della famiglia o dello studente, se maggiorenne, **accompagnata da specifica certificazione medica attestante le condizioni di salute dell'alunno medesimo e la piena compatibilità delle stesse con la partecipazione alle attività didattiche.** Il test antigenico rapido o molecolare, il certificato medico e la richiesta di DAD vanno inviati alla mail della Commissione Covid [commissionecovid@luigidellerba.edu.it](mailto:commissionecovid@luigidellerba.edu.it).

A far data dal 1° aprile 2022 viene modificata la gestione delle persone definite come “contatti stretti” dei casi confermati positivi al SARS-CoV-2 per il quali non si applicheranno più le pregresse disposizioni in materia di quarantena fiduciaria bensì si applicherà il regime di autosorveglianza per tutte le fattispecie contemplate dalle circolari del Ministero della Salute.

#### **Scuola Secondaria di I e II grado**

In presenza di casi di positività tra gli alunni della classe l'attività educativa e didattica prosegue in presenza e sono adottate le seguenti misure precauzionali:

	In assenza e fino a tre casi di positività	In presenza di almeno quattro casi di positività
Alunni	Utilizzo di dispositivi di protezione delle vie respiratorie di tipo chirurgico da parte degli alunni (è consentito l'utilizzo di dispositivi di maggior ef-	1. Utilizzo di dispositivi di protezione delle vie <u>respiratorie di tipo FFP2 per dieci giorni</u> dall'ultimo contatto con un soggetto positivo al COVID-19.



 <p>Istituto di Istruzione Secondaria Superiore "Luigi DELL'ERBA" Liceo Scientifico - Istituto Tecnico Tecnologico Articolazioni: Chimica e Materiali - Biotecnologie Ambientali - Biotecnologie Sanitarie Informatica - Produzioni e Trasformazioni Codice fiscale: 93500960724 - Codice IPA: UFTSCL PEO: <a href="mailto:baio7900l@istruzione.it">baio7900l@istruzione.it</a> - PEC: <a href="mailto:baio7900l@pec.istruzione.it">baio7900l@pec.istruzione.it</a> - Sito web: <a href="http://www.luigidell'erba.edu.it">www.luigidell'erba.edu.it</a> Sede staccata: Viale Dante, 26 0804965144 - 0804967614 Via della Resistenza, 40 - 70013 Castellane Grotte (BA)</p>	PROTOCOLLO ANTI-CONTAGIO COVID-19		PAGINA N. 43 DI 55	
			REVISIONE	
			03	31.03.2022

	ficacia protettiva).	2. nei dieci giorni successivi all'ultimo contatto con un soggetto positivo al COVID-19, per i docenti e per i compagni di classe, alla prima comparsa dei sintomi e, se ancora sintomatici, al quinto giorno successivo all'ultimo contatto, è prevista l'effettuazione di un test antigenico rapido o molecolare, anche in centri privati abilitati, o un test antigenico autosomministrato per la rilevazione dell'antigene SARS-CoV-2. In questo ultimo caso, l'esito negativo del test è attestato con una autocertificazione.
Personale che presta servizio nella classe	Utilizzo di dispositivi di protezione delle vie respiratorie di tipo chirurgico (è consentito l'utilizzo di dispositivi di maggior efficacia protettiva).	1. Utilizzo di dispositivi di protezione delle vie respiratorie di tipo FFP2 per dieci giorni dall'ultimo contatto con un soggetto positivo al COVID-19. 2. nei dieci giorni successivi all'ultimo contatto con un soggetto positivo al COVID-19, per i docenti e per i compagni di classe, alla prima comparsa dei sintomi e, se ancora sintomatici, al quinto giorno successivo all'ultimo contatto, è prevista l'effettuazione di un test antigenico rapido o molecolare, anche in centri privati abilitati, o un test antigenico autosomministrato per la rilevazione dell'antigene SARS-CoV-2. In questo ultimo caso, l'esito negativo del test è attestato con una autocertificazione.

### **CASO 6: REGOLE PER RIENTRO IN COMUNITA'**

Rif. Circolare del Ministero della Salute 0060136-30/12/2021

Ai sensi dell'art. 4 che ha introdotto l'art.10-ter al decreto-legge n.52/2021 e ss.mm.ii., a far data dal 1° aprile 2022, le persone sottoposte alla misura dell'isolamento per provvedimento adottato dai Servizi dei Dipartimenti di Prevenzione delle Aziende Sanitarie Locali conseguente all'esito positivo di un test antigenico rapido o molecolare per SARS-CoV-2 devono osservare il divieto di mobilità dalla propria abitazione o dimora fino all'accertamento della guarigione.

 Istituto di Istruzione Secondaria Superiore <b>"Luigi DELL'ERBA"</b> Liceo Scientifico - Istituto Tecnico Tecnologico <small>Articolazioni: Chimica e Materiali - Biotecnologie Ambientali - Biotecnologie Sanitarie                  Informatica - Produzioni e Trasformazioni</small> Codice fiscale: 93500960724 - Codice IPA: UFTSCL PEO: <a href="mailto:baio7900l@istruzione.it">baio7900l@istruzione.it</a> - PEC: <a href="mailto:baio7900l@pec.istruzione.it">baio7900l@pec.istruzione.it</a> - Sito web: <a href="http://www.luigidell'erba.edu.it">www.luigidell'erba.edu.it</a> Sede staccata: Viale Dante, 26 0804965144 - 0804967614 Via della Resistenza, 40 - 70013 Castellane Grotte (BA)	PROTOCOLLO ANTI-CONTAGIO COVID-19		PAGINA N. 44 DI 55	
			REVISIONE	
		03	31.03.2022	

### Misure anti Covid-19: ISOLAMENTO

CASO COVID-19	Asintomatico	Sintomatico
<i>Soggetti non vaccinati</i>		
<i>Soggetti che non hanno completato il ciclo vaccinale primario</i>	<b>10 giorni</b> + Test SARS-CoV-2 molecolare NEGATIVO	<b>10 giorni</b> di cui almeno 3 giorni senza sintomi + Test SARS-CoV-2 molecolare NEGATIVO
<i>Soggetti che hanno completato il ciclo vaccinale primario da meno di 14 giorni</i>		
<i>Soggetti che hanno completato il ciclo vaccinale primario &gt; 120 giorni, asintomatici</i>		
<i>Soggetti che hanno completato ciclo vaccinale primario &lt; 120 giorni</i>	<b>7 giorni</b> + Test SARS-CoV-2 molecolare o antigenico NEGATIVO	<b>7 giorni</b> di cui almeno 3 giorni senza sintomi + Test SARS-CoV-2 molecolare o antigenico NEGATIVO
<i>Soggetti vaccinati con dose booster</i>		

### **CASO 7: REGOLE PER RIENTRO A SCUOLA**

**- Assenze per malattia**

Poiché la certificazione medica di riammissione verrà rilasciata dai pediatri/MMG **solo dopo un'assenza superiore a 10 giorni** sarà cura del pediatra/medico di medicina generale valutare attentamente l'opportunità di richiedere / eseguire test diagnostici. **In caso di assenza per motivi di salute ordinari**, le famiglie giustificheranno l'assenza tramite il modulo di autocertificazione "per il rientro in caso di assenza per patologie **NON Covid19-correlate**".

**- Assenze per quarantena precauzionale volontaria**

Nel caso in cui sia osservato un periodo di quarantena, di durata fino a 14 giorni, per scelta precauzionale individuale o della famiglia, si dovrà giustificare l'assenza tramite il modulo di autocertificazione per il rientro **in caso di assenza per patologie NON Covid19-correlate**.

**- Assenze per motivi diversi dalla malattia**

Nell'eventualità di assenze prolungate programmate non dovute a malattia (es. viaggi, trasferimenti familiari, ecc.) relativi a tutti gli ordini dei servizi educativi dell'infanzia e della scuola, i genitori consegneranno debitamente compilato e firmato un modulo di autocertificazione per la giustificazione di assenza non dovuta a malattia. In questo caso, l'alunno potrà essere riammesso senza presentare certificato medico, a meno che la destinazione del viaggio non comprenda località per le quali sono previste per legge vaccinazioni o, comunque, precauzioni particolari.

**- Assenza per positività al SARS-CoV-2 alunni**

Almeno il giorno prima del rientro a scuola, dovrà essere prodotto il certificato medico di "avvenuta negativizzazione" del tampone molecolare secondo le modalità previste dall'Azienda Sanitaria Locale territorialmente competente. La consegna del certificato medico ove previsto o del modulo di autocertificazione sono condizione tassativa e indispensabile per la riammissione dell'alunno. Non potranno essere riammessi alunni privi di tale documentazione.

 <p>Istituto di Istruzione Secondaria Superiore <b>"Luigi DELL'ERBA"</b> Liceo Scientifico - Istituto Tecnico Tecnologico Articolazioni: Chimica e Materiali - Biotecnologie Ambientali - Biotecnologie Sanitarie Informatica - Produzioni e Trasformazioni Codice fiscale: 93500960724 - Codice IPA: UFTSCL PEO: baio7900l@istruzione.it - PEC: baio7900l@pec.istruzione.it - Sito web: www.luigidell'erba.edu.it Sede staccata: Viale Dante, 26 0804965144 - 0804967614 Via della Resistenza, 40 - 70013 Castellane Grotte (BA)</p>	 <p>PROTOCOLLO ANTI-CONTAGIO COVID-19</p>	PAGINA N. 45 DI 55	
		REVISIONE	
		03	31.03.2022

### - Assenza per positività al SARS-CoV-2 per personale lavorativo

Riammissione in servizio dopo assenza per malattia COVID-19:

#### A) Lavoratori positivi con sintomi gravi e ricovero

In merito al reintegro progressivo di lavoratori dopo l'infezione da COVID-19, coloro che si sono ammalati e che hanno manifestato una polmonite o un'infezione respiratoria acuta grave, potrebbero presentare una ridotta capacità polmonare a seguito della malattia (anche fino al 20-30% della funzione polmonare) con possibile necessità di sottoporsi a cicli di fisioterapia respiratoria. Situazione ancora più complessa è quella dei soggetti che sono stati ricoverati in terapia intensiva, in quanto possono continuare ad accusare disturbi rilevanti, la cui presenza necessita di particolare attenzione ai fini del reinserimento lavorativo.

Pertanto il medico competente per quei lavoratori che sono stati affetti da COVID-19 per i quali è stato necessario un ricovero ospedaliero, previa presentazione di certificazione di avvenuta negativizzazione secondo le modalità previste dalla normativa vigente, effettua la visita medica prevista dall'art.41, c. 2 lett. e-ter del D.lgs. 81/08 e s.m.i (quella precedente alla ripresa del lavoro a seguito di assenza per motivi di salute di durata superiore ai sessanta giorni continuativi), al fine di verificare l'idoneità alla mansione - anche per valutare profili specifici di rischio - indipendentemente dalla durata dell'assenza per malattia.

#### B) Lavoratori positivi sintomatici

I lavoratori risultati positivi alla ricerca di SARS-CoV-2 e che presentano sintomi di malattia (diversi da quelli previsti al punto A) possono rientrare in servizio dopo un periodo di isolamento di cui al precedente paragrafo presentando la certificazione al datore di lavoro (Dirigente Scolastico), almeno il giorno prima del rientro.

#### C) Lavoratori positivi asintomatici

I lavoratori risultati positivi alla ricerca di SARS-CoV-2 ma asintomatici per tutto il periodo possono rientrare al lavoro dopo un periodo di isolamento di cui al precedente paragrafo presentando la certificazione al datore di lavoro (Dirigente Scolastico), almeno il giorno prima del rientro.

I lavoratori positivi la cui guarigione sia stata certificata da tampone negativo, qualora abbiano contemporaneamente nel proprio nucleo familiare convivente casi ancora positivi non devono essere considerati alla stregua di contatti stretti ma possono essere riammessi in servizio con la modalità sopra richiamate.

## **13. PROCEDURE E RACCOMANDAZIONI DA SEGUIRE**

Saranno identificati i referenti scolastico per Covid -19 per plesso con i relativi sostituti. (Si allegano nomine).

### **STUDENTI:**

- Non recarsi a scuola, contattando il medico di famiglia, **in caso di sintomatologia e/o temperatura corporea superiore a 37,5°C.**
- Applicare quanto indicato dal presente protocollo e nello specifico:
  - ✓ non condividere il proprio materiale scolastico con altre studenti;
  - ✓ evitare di lasciare a scuola oggetti personali, specie se in tessuto, per facilitare le operazioni di pulizia e disinfezione degli ambienti;
  - ✓ mantenere, rigorosamente, i banchi nella posizione in cui vengono trovati nelle aule. Sul pavimento sono presenti adesivi per il corretto posizionamento;
  - ✓ richiedere l'uscita dall'aula uno per volta, evitando assembramenti negli spazi comuni e negli accessi ai servizi igienici (contingentati);
  - ✓ entrare ed uscire dal plesso scolastico, secondo il percorso differenziato per aula, in fila ordinate e con le mascherine indossate.
  - ✓ lavarsi bene le mani ogni volta che vanno al bagno, con sapone e asciugandole con le salviette di carta usa e getta. In ogni bagno è affisso un cartello con le istruzioni per il corretto

 <p>Istituto di Istruzione Secondaria Superiore "Luigi DELL'ERBA" Liceo Scientifico - Istituto Tecnico Tecnologico Articolazioni: Chimica e Materiali - Biotecnologie Ambientali - Biotecnologie Sanitarie Informatica - Produzioni e Trasformazioni Codice fiscale: 93500960724 - Codice IPA: UFTSCL PEO: bai07900l@istruzione.it - PEC: bai07900l@pec.istruzione.it - Sito web: www.luigidell'erba.edu.it Sede staccata: Viale Dante, 26 0804965144 - 0804967614 Via della Resistenza, 40 - 70013 Castellane Grotte (BA)</p>	<p>PROTOCOLLO ANTI-CONTAGIO COVID-19</p>		PAGINA N. 46 DI 55	
			REVISIONE	
		03	31.03.2022	

lavaggio delle mani. In ogni aula e negli spazi comuni è disponibile un dispenser con gel disinfettante; si invitano gli alunni ad avere cura, ogni qualvolta vengono a contatto con una superficie di uso comune (dispenser sapone, maniglia porta o finestra, bottone scarico bagno, cancello di ingresso, maniglione della porta di accesso all'edificio, interruttori della luce, etc.) di igienizzare le mani;

- ✓ utilizzare la mascherina durante tutta la permanenza nell'istituto scolastico, anche laddove il metro di distanza sia garantito;
- ✓ consumare il proprio pasto, rigorosamente personale, nel tempo di intervallo, seduto al proprio banco; non è ammesso alcuno scambio di cibi o bevande;
- ✓ portare quotidianamente il corredo scolastico strettamente necessario per le attività didattiche programmate (libri, quaderni, astuccio, ecc) per ridurre gli ingombri e comunque affinché ognuno usi il proprio in quanto non è consentito lo scambio di materiale tra studenti.
- ✓ nelle ore di educazione fisica in palestra, gli spogliatoi non saranno utilizzati pertanto gli studenti arriveranno a scuola con indosso abiti sportivi (tuta, ecc.); si cambieranno nella propria aula le scarpe ginniche; porteranno con se un asciugamano personale per le attività ginniche da svolgersi individualmente e, per favorire le attività di pulizia e disinfezione, l'ora terminerà 10 minuti prima della fine dell'ora scolastica.

#### CAPOGRUPPO CLASSE

- Sarà il riferimento per le prenotazioni tramite APP del servizio bar, e unico interlocutore.

#### GENITORI:

- Dovranno inviare tempestiva comunicazione di eventuali assenze per motivi sanitari in modo da rilevare eventuali cluster di assenze nella stessa classe;
- Dovranno inviare comunicazione immediata al dirigente scolastico e al referente scolastico per Covid -19 nel caso in cui un alunno risultasse contatto stretto di un caso confermato Covid -19;
- Dovranno vigilare affinché i propri figli alunni rimangano presso il proprio domicilio, contattando il proprio pediatra di libera scelta o medico di famiglia, in caso di sintomatologia e/o temperatura corporea superiore a 37,5°C. Si riportano di seguito i sintomi più comuni di Covid -19 nella popolazione generale: febbre, brividi, tosse, difficoltà respiratorie, perdita improvvisa dell'olfatto (anosmia) o diminuzione dell'olfatto (iposmia), perdita del gusto (ageusia) o alterazione del gusto (disgeusia), rinorrea/congestione nasale, faringodinia, diarrea (ECDC, 31 luglio 2020);
- Dovranno, preferibilmente, interfacciarsi con la segreteria o con i docenti tramite mail, telefono o google MEET; nei casi di effettiva necessità amministrativo-gestionale ed operativa per l'accesso, lo stesso avverrà previa prenotazione e relativa programmazione al fine di non avere più di un visitatore contemporaneamente presente a scuola e secondo le disposizioni di tutela scolastiche.
- Dovranno eseguire una costante azione educativa sui minori affinché evitino assembramenti, rispettino le distanze di sicurezza, lavino le mani e/o facciano uso del gel, starnutiscano o tossiscano in fazzoletti di carta usa e getta (dotazione a cura della famiglia) o nel gomito, evitino di toccare con le mani bocca, naso e occhi.
- Dovranno evitare di trattenersi nei pressi degli edifici scolastici (marciapiedi, parcheggi, piazzali, etc.) dopo aver accompagnato o ripreso i figli.

#### OPERATORI SCOLASTICI - DOCENTI:

- Dovrà possedere e dovrà esibire la certificazione verde Covid-19 per poter svolgere le funzioni proprie del profilo professionale e poter accedere a scuola.
- Dovranno rimanere presso il proprio domicilio, contattando il proprio medico di famiglia, in caso di sintomatologia ascrivibile al Covid-19 e/o temperatura corporea superiore a 37,5°C. Si ri-

 Istituto di Istruzione Secondaria Superiore <b>"Luigi DELL'ERBA"</b> Liceo Scientifico - Istituto Tecnico Tecnologico <small>Articolazioni: Chimica e Materiali - Biotecnologie Ambientali - Biotecnologie Sanitarie          Informatica - Produzioni e Trasformazioni</small> Codice fiscale: 93500960724 - Codice IPA: UFTSCL PEO: baio7900@istruzione.it - PEC: baio7900@pec.istruzione.it - Sito web: www.luigidellerba.edu.it Sede staccata: Viale Dante, 26 0804965144 - 0804967614 Via della Resistenza, 40 - 70013 Castellane Grotte (BA)	<b>PROTOCOLLO ANTI-CONTAGIO</b> <b>COVID-19</b>		PAGINA N. 47 DI 55	
			REVISIONE	
		03	31.03.2022	

portano di seguito i sintomi più comuni di Covid -19 nella popolazione generale: febbre, brividi, tosse, difficoltà respiratorie, perdita improvvisa dell'olfatto (anosmia) o diminuzione dell'olfatto (iposmia), perdita del gusto (ageusia) o alterazione del gusto (disgeusia), rinorrea/congestione nasale, faringodinia, diarrea (ECDC, 31 luglio 2020).

- Non potranno accedere nell'Istituto scolastico se posti in stato di isolamento domiciliare.
- Dovranno informare tempestivamente il Dirigente scolastico o un suo delegato (Referente Covid -19) della presenza di qualsiasi sintomo influenzale durante l'espletamento della propria prestazione lavorativa o della presenza di sintomi negli studenti presenti all'interno dell'Istituto.
- Hanno l'obbligo di rispettare tutte le disposizioni delle Autorità e del Dirigente scolastico (in particolare, mantenere il distanziamento fisico di un metro, osservare le regole di igiene delle mani e tenere comportamenti corretti sul piano dell'igiene).
- Hanno l'obbligo di accesso alla scuola dall'ingresso all'uopo destinato 5 minuti prima dell'inizio delle lezioni, come da contratto nazionale applicato, e di firmare, come presenza, il registro elettronico nella propria aula di lezione.
- Hanno l'obbligo di seguire e far seguire agli studenti la segnaletica orizzontale e verticale per l'accesso e per l'uscita dal plesso scolastico.
- Hanno l'obbligo di controllare che la disposizione dei banchi e delle cattedre non sia modificata. Sul pavimento sono predisposti adesivi per le gambe anteriori dei banchi e delle cattedre.
- Deve essere evitato ogni assembramento nelle aree adibite al personale docente, il cui uso è consentito nel rispetto del distanziamento fisico di almeno 1 metro tra i fruitori e con apertura dei serramenti esterni per garantire un'adeguata areazione.
- Usare la mascherina fornita dall'istituzione scolastica o altro DPI quando non è possibile mantenere il distanziamento previsto e in tutti gli spostamenti, compresi entrata e uscita. Seguire con attenzione il corretto utilizzo dei DPI e smaltimento in appositi contenitori.
- I docenti per alunni DVA, possono utilizzare, oltre la mascherina FFP2, altri DPI forniti dall'istituzione scolastica (es. guanti, visiera, camice monouso).
- Per le attività di educazione fisica, qualora svolte al chiuso, dovrà essere garantita adeguata aerazione e un distanziamento interpersonale di almeno 2 metri. In zona bianca, pur se realizzabili i giochi di squadra e gli sport di gruppo, sono da privilegiare le attività fisiche sportive individuali che permettano il distanziamento fisico. Si specifica che gli spogliatoi non saranno utilizzati pertanto gli studenti arriveranno a scuola con indosso abiti sportivi (tuta, ecc.); si cambieranno nella propria aula le scarpe ginniche, permettendo nella stessa una aerazione continua per tutta la durata dell'ora; porteranno con se un asciugamano personale per le attività ginniche da svolgersi individualmente e, per favorire le attività di pulizia e disinfezione, l'ora terminerà 10 minuti prima della fine dell'ora scolastica.
- Durante le lezioni e durante il consumo del pasto a scuola i docenti devono garantire il distanziamento previsto fra gli alunni e non consentire lo scambio di materiale scolastico, di cibo e di bevande.
- Durante le lezioni dovranno essere effettuati con regolarità ricambi di aria (minimo 10 minuti finali ogni ora scolastica) e igienizzazione della propria postazione (cattedra, sedia) prima di lasciare l'aula.
- Si raccomanda l'igiene delle mani e l'utilizzo delle soluzioni igienizzanti messe a disposizione nelle aule e nei locali scolastici. Si raccomanda l'utilizzo delle suddette soluzioni prima della distribuzione di materiale vario agli alunni e dopo averlo ricevuto dagli stessi.
- Fa parte della cura educativa dei docenti sensibilizzare gli alunni ad una corretta igiene personale ed in particolare delle mani evidenziando la necessità di non toccarsi il volto, gli occhi. È necessario leggere attentamente e richiamare anche l'attenzione degli alunni sulla cartellonistica anti Covid 19 presente nel plesso.



 <p>Istituto di Istruzione Secondaria Superiore "Luigi DELL'ERBA" Liceo Scientifico - Istituto Tecnico Tecnologico Articolazioni: Chimica e Materiali - Biotecnologie Ambientali - Biotecnologie Sanitarie Informatica - Produzioni e Trasformazioni Codice fiscale: 93500960724 - Codice IPA: UFTSCL PEO: <a href="mailto:baio7900l@istruzione.it">baio7900l@istruzione.it</a> - PEC: <a href="mailto:baio7900l@pec.istruzione.it">baio7900l@pec.istruzione.it</a> - Sito web: <a href="http://www.luigidell'erba.edu.it">www.luigidell'erba.edu.it</a> Sede staccata: Viale Dante, 26 0804965144 - 0804967614 Via della Resistenza, 40 - 70013 Castellane Grotte (BA)</p>	<p>PROTOCOLLO ANTI-CONTAGIO COVID-19</p>		<p>PAGINA N. 48 DI 55</p>	
			<p>REVISIONE</p>	
		<p>03</p>	<p>31.03.2022</p>	

- Si raccomanda di controllare l'afflusso ai bagni degli alunni: è consentita l'uscita di un solo alunno durante le lezioni.
- Ciascun docente della classe avrà cura di segnare sul registro aggiuntivo degli alunni e del personale di ciascun gruppo classe, di ogni contatto che, almeno nell'ambito didattico e al di là della normale programmazione, possa intercorrere tra gli alunni ed il personale di classi diverse (es. registrare le supplenze, gli spostamenti provvisori e/o eccezionali di studenti fra le classi etc.) per facilitare l'identificazione dei contatti stretti da parte del DdP della ASL competente territorialmente.

#### OPERATORI SCOLASTICI – PERSONALE ATA DI SEGRETERIA:

- Dovrà possedere e dovrà esibire la certificazione verde Covid-19 per poter svolgere le funzioni proprie del profilo professionale e poter accedere a scuola.
- Dovranno rimanere presso il proprio domicilio, contattando il proprio medico di famiglia, in caso di sintomatologia ascrivibile al Covid-19 e/o temperatura corporea superiore a 37,5°C. Si riportano di seguito i sintomi più comuni di Covid -19 nella popolazione generale: febbre, brividi, tosse, difficoltà respiratorie, perdita improvvisa dell'olfatto (anosmia) o diminuzione dell'olfatto (iposmia), perdita del gusto (ageusia) o alterazione del gusto (disgeusia), rinorrea/congestione nasale, faringodinia, diarrea (ECDC, 31 luglio 2020).
- Non potranno accedere nell'Istituto scolastico se posti in stato di isolamento.
- Dovranno informare tempestivamente il Dirigente scolastico o un suo delegato della presenza di qualsiasi sintomo influenzale durante l'espletamento della propria prestazione lavorativa o della presenza di sintomi negli studenti presenti all'interno dell'Istituto.
- Hanno l'obbligo di rispettare tutte le disposizioni delle Autorità e del Dirigente scolastico (in particolare, mantenere il distanziamento fisico di un metro, osservare le regole di igiene delle mani e tenere comportamenti corretti sul piano dell'igiene).
- Si raccomanda l'igiene delle mani e l'utilizzo delle soluzioni igienizzanti messe a disposizione nei locali scolastici. Si raccomanda l'utilizzo delle suddette soluzioni prima della distribuzione di materiale vario all'utenza e dopo averlo ricevuto dalla stessa.
- Leggere attentamente la cartellonistica anti Covid 19 presente nei locali scolastici.
- Nei rapporti con l'utenza utilizzare le postazioni dotate di parafiato in plexiglas. Indossare la mascherina fornita dall'istituzione scolastica quando non è possibile mantenere il distanziamento di almeno 1 m. Indossare sempre la mascherina in entrata, in uscita e durante gli spostamenti. Seguire attentamente le regole per il corretto utilizzo della mascherina e smaltimento in appositi contenitori.
- Controllare l'accesso agli uffici di segreteria tramite appuntamenti con l'utenza.
- Favorire, ove possibile, rapporti telematici con l'utenza.

#### OPERATORI SCOLASTICI – COLLABORATORI SCOLASTICI:

- Dovrà possedere e dovrà esibire la certificazione verde Covid-19 per poter svolgere le funzioni proprie del profilo professionale e poter accedere a scuola.
- Dovranno rimanere presso il proprio domicilio, contattando il proprio medico di famiglia, in caso di sintomatologia ascrivibile al Covid-19 e/o temperatura corporea superiore a 37,5°C. Si riportano di seguito i sintomi più comuni di Covid -19 nella popolazione generale: febbre, brividi, tosse, difficoltà respiratorie, perdita improvvisa dell'olfatto (anosmia) o diminuzione dell'olfatto (iposmia), perdita del gusto (ageusia) o alterazione del gusto (disgeusia), rinorrea/congestione nasale, faringodinia, diarrea (ECDC, 31 luglio 2020).
- Non potranno accedere nell'Istituto scolastico se posti in stato di isolamento.
- Dovranno informare tempestivamente il Dirigente scolastico o un suo delegato della presenza di qualsiasi sintomo influenzale durante l'espletamento della propria prestazione lavorativa o della presenza di sintomi negli studenti presenti all'interno dell'Istituto.



 <p>Istituto di Istruzione Secondaria Superiore "Luigi DELL'ERBA" Liceo Scientifico - Istituto Tecnico Tecnologico Articolazioni: Chimica e Materiali - Biotecnologie Ambientali - Biotecnologie Sanitarie Informatica - Produzioni e Trasformazioni Codice fiscale: 93500960724 - Codice IPA: UFTSCL PEO: baio7900l@istruzione.it - PEC: baio7900l@pec.istruzione.it - Sito web: www.luigidell'erba.edu.it Sede staccata: Viale Dante, 26 0804965144 - 0804967614 Via della Resistenza, 40 - 70013 Castellane Grotte (BA)</p>	<p>PROTOCOLLO ANTI-CONTAGIO COVID-19</p>		PAGINA N. 49 DI 55	
			REVISIONE	
		03	31.03.2022	

- Hanno l'obbligo di rispettare tutte le disposizioni delle Autorità e del Dirigente scolastico (in particolare, mantenere il distanziamento fisico di un metro, osservare le regole di igiene delle mani e tenere comportamenti corretti sul piano dell'igiene).
- Si raccomanda l'igiene delle mani e l'utilizzo delle soluzioni igienizzanti messe a disposizione nei locali scolastici. Si raccomanda l'utilizzo delle suddette soluzioni prima della distribuzione di materiale vario all'utenza e dopo averlo ricevuto dalla stessa.
- Leggere attentamente la cartellonistica anti Covid 19 presente nei locali scolastici; la segnaletica orizzontale e verticale per l'accesso e per l'uscita dal plesso scolastico.
- Nei rapporti con l'utenza utilizzare le postazioni dotate di parafiato in plexiglas. Indossare la mascherina fornita dall'istituzione scolastica quando non è possibile mantenere il distanziamento di almeno 1 m. Indossare sempre la mascherina in entrata, in uscita e durante gli spostamenti. Seguire attentamente le regole per il corretto utilizzo della mascherina e smaltimento in appositi contenitori.
- Controllare che venga rispettato il distanziamento previsto e le regole di accesso / uscita dai luoghi comuni (servizi igienici) e dal plesso scolastico.
- Si raccomanda di seguire con attenzione i tre punti fermi per il contenimento della diffusione del virus SARS-CoV-2 (Ministero della Salute (22 maggio 2020 prot, n.17644):
  - pulire accuratamente con acqua e detersivi neutri superfici, oggetti, ecc. come da protocollo scolastico;
  - disinfettare con prodotti disinfettanti con azione virucida, autorizzati come da protocollo scolastico;
  - garantire sempre un adeguato tasso di ventilazione e ricambio d'aria.
- I collaboratori scolastici sono tenuti ad utilizzare i prodotti per l'igiene e per la disinfezione in relazione a quanto stabilito nelle relative istruzioni e ad utilizzare i DPI prescritti per l'uso.
- I DPI vengono consegnati presso l'ufficio personale e vanno richiesti una volta terminati. Si raccomanda di seguire attentamente le istruzioni che vengono fornite per il loro corretto utilizzo e smaltimento.
- Compilare e sottoscrivere il registro delle pulizie con la massima attenzione e osservare scrupolosamente le tabelle relative alla frequenza della pulizia e sanificazione degli ambienti.
- Verificare periodicamente la funzionalità e l'esaurimento dei dispenser di igienizzanti ad ogni attività di pulizia e disinfezione eseguita.

#### DIRIGENTE SCOLASTICO / REFERENTE Covid -19:

Secondo le indicazioni stabilite con il DdP sarà eseguito un protocollo nel rispetto della privacy, per avvisare i genitori degli studenti contatti stretti; particolare attenzione sarà posta alla privacy non diffondendo nell'ambito scolastico alcun elenco di contatti stretti o di dati sensibili nel rispetto della vigente normativa in materia di protezione dei dati personali e delle prescrizioni del garante della privacy (GDPR 2016/679 EU ma fornendo le opportune informazioni solo al DdP. Sono contemplate nel piano scolastico per Didattica Digitale Integrata (DDI), previsto dalle Linee Guida, le specifiche situazioni di attivazione della didattica a distanza nei casi di necessità di contenimento del contagio, nonché qualora si rendesse necessario sospendere nuovamente le attività didattiche in presenza a causa delle condizioni epidemiologiche contingenti.

#### DIPARTIMENTO DI PREVENZIONE:

Il Dipartimento di Prevenzione (DdP) della ASL competente territorialmente identificherà un proprio referente per l'ambito scolastico.

 <p>Istituto di Istruzione Secondaria Superiore <b>"LUIGI DELL'ERBA"</b> Liceo Scientifico - Istituto Tecnico Tecnologico Articolazioni: Chimica e Materiali - Biotecnologie Ambientali - Biotecnologie Sanitarie Informatica - Produzioni e Trasformazioni Codice fiscale: 93500960724 - Codice IPA: UFTSCL PEO: <a href="mailto:baio7900l@istruzione.it">baio7900l@istruzione.it</a> - PEC: <a href="mailto:baio7900l@pec.istruzione.it">baio7900l@pec.istruzione.it</a> - Sito web: <a href="http://www.luigidellerba.edu.it">www.luigidellerba.edu.it</a> Sede staccata: Viale Dante, 26 0804965144 - 0804967614 Via della Resistenza, 40 - 70013 Castellana Grotte (BA)</p>		PAGINA N. 50 DI 55	
		REVISIONE	
		03	31.03.2022

## PROTOCOLLO ANTI-CONTAGIO COVID-19

### 14. SEGNALETICA

La segnaletica, allegata alla presente, sarà così applicata:

#### Accessi:

ISTITUTO D' ISTRUZIONE SECONDARIA SUPERIORE  
**"LUIGI DELL'ERBA"**  
LICEO SCIENTIFICO - ISTITUTO TECNICO TECNOLOGICO  
Articolazioni: Chimica e Materiali - Biotecnologie Ambientali - Biotecnologie Sanitarie  
Informatica - Produzioni e Trasformazioni  
Via della Resistenza, 40 - 70013 Castellana Grotte (BA) Tel. Fax 0804965144 -  
0804967614  
COD. MECC. BAIS07900L - C.F. 93500960724 - CODICE IPA: UFTSCL  
e-mail [baio7900l@istruzione.it](mailto:baio7900l@istruzione.it) - PEC [baio7900l@pec.istruzione.it](mailto:baio7900l@pec.istruzione.it) - Sito web  
[www.luigidellerba.edu.it](http://www.luigidellerba.edu.it)



**EVITARE ASSEMBRAMENTI**

**PROCEDERE IN FILA CON ORDINE E  
RISPETTANDO LA DISTANZA DI  
SICUREZZA DURANTE L'ACCESSO E  
L'USCITA DALL'ISTITUTO  
SCOLASTICO**

ISTITUTO D' ISTRUZIONE SECONDARIA SUPERIORE  
**"LUIGI DELL'ERBA"**  
LICEO SCIENTIFICO - ISTITUTO TECNICO TECNOLOGICO  
Articolazioni: Chimica e Materiali - Biotecnologie Ambientali - Biotecnologie Sanitarie  
Informatica - Produzioni e Trasformazioni  
Via della Resistenza, 40 - 70013 Castellana Grotte (BA) Tel. Fax 0804965144 -  
0804967614  
COD. MECC. BAIS07900L - C.F. 93500960724 - CODICE IPA: UFTSCL  
e-mail [baio7900l@istruzione.it](mailto:baio7900l@istruzione.it) - PEC [baio7900l@pec.istruzione.it](mailto:baio7900l@pec.istruzione.it) - Sito web  
[www.luigidellerba.edu.it](http://www.luigidellerba.edu.it)



**PER L'INGRESSO  
E' OBBLIGATORIO  
INDOSSARE LA MASCHERINA**

ISTITUTO D' ISTRUZIONE SECONDARIA SUPERIORE  
**"LUIGI DELL'ERBA"**  
LICEO SCIENTIFICO - ISTITUTO TECNICO TECNOLOGICO  
Articolazioni: Chimica e Materiali - Biotecnologie Ambientali - Biotecnologie Sanitarie  
Informatica - Produzioni e Trasformazioni  
Via della Resistenza, 40 - 70013 Castellana Grotte (BA) Tel. Fax 0804965144 -  
0804967614  
COD. MECC. BAIS07900L - C.F. 93500960724 - CODICE IPA: UFTSCL  
e-mail [baio7900l@istruzione.it](mailto:baio7900l@istruzione.it) - PEC [baio7900l@pec.istruzione.it](mailto:baio7900l@pec.istruzione.it) - Sito web  
[www.luigidellerba.edu.it](http://www.luigidellerba.edu.it)

**ACCESSO N. 1  
DA VIA RESISTENZA N. 40**

CLASSE \_\_\_\_  
CLASSE \_\_\_\_  
CLASSE \_\_\_\_  
CLASSE \_\_\_\_  
CLASSE \_\_\_\_  
CLASSE \_\_\_\_  
CLASSE \_\_\_\_

**SEGUIRE LE INDICAZIONI AFFISSE**

ISTITUTO D' ISTRUZIONE SECONDARIA SUPERIORE  
**"LUIGI DELL'ERBA"**  
LICEO SCIENTIFICO - ISTITUTO TECNICO TECNOLOGICO  
Articolazioni: Chimica e Materiali - Biotecnologie Ambientali - Biotecnologie Sanitarie  
Informatica - Produzioni e Trasformazioni  
Via della Resistenza, 40 - 70013 Castellana Grotte (BA) Tel. Fax 0804965144 -  
0804967614  
COD. MECC. BAIS07900L - C.F. 93500960724 - CODICE IPA: UFTSCL  
e-mail [baio7900l@istruzione.it](mailto:baio7900l@istruzione.it) - PEC [baio7900l@pec.istruzione.it](mailto:baio7900l@pec.istruzione.it) - Sito web  
[www.luigidellerba.edu.it](http://www.luigidellerba.edu.it)



**VIETATO L'ACCESSO  
ALLE PERSONE CHE**

- Presentano sintomi simil-influenzali
- Abbiano avuto contatti entro gli ultimi 14 gg con persone positive al COVID-19
- Provergono da zone a rischio secondo le indicazioni dell'OMS

 Istituto d'Istruzione Secondaria Superiore <b>"LUIGI DELL'ERBA"</b> Liceo Scientifico - Istituto Tecnico Tecnologico Articolazioni: Chimica e Materiali - Biotecnologie Ambientali - Biotecnologie Sanitarie Informatica - Produzioni e Trasformazioni Codice fiscale: 93500960724 - Codice IPA: UFTSCL PEO: <a href="mailto:baio7900l@istruzione.it">baio7900l@istruzione.it</a> - PEC: <a href="mailto:baio7900l@pec.istruzione.it">baio7900l@pec.istruzione.it</a> - Sito web: <a href="http://www.luigidellerba.edu.it">www.luigidellerba.edu.it</a> Sede staccata: Viale Dante, 26 0804965144 - 0804967614 Via della Resistenza, 40 - 70013 Castellana Grotte (BA)	PROTOCOLLO ANTI-CONTAGIO COVID-19		PAGINA N. 51 DI 55	
			REVISIONE	
		03	31.03.2022	

**In prossimità del GEL IGIENIZZANTE:**



ISTITUTO D' ISTRUZIONE SECONDARIA SUPERIORE  
 "LUIGI DELL'ERBA"  
 LICEO SCIENTIFICO - ISTITUTO TECNICO TECNOLOGICO  
 Articolazioni: Chimica e Materiali - Biotecnologie Ambientali - Biotecnologie Sanitarie  
 Informatica - Produzioni e Trasformazioni  
 Via della Resistenza, 40 - 70013 Castellana Grotte (BA) Tel./Fax 0804965144 -  
 0804967614  
 COD. MECC. BAIS07900L - C.F. 93500960724 - CODICE IPA: UFTSCL  
 e-mail: [baio7900l@istruzione.it](mailto:baio7900l@istruzione.it) - PEC: [baio7900l@pec.istruzione.it](mailto:baio7900l@pec.istruzione.it) - Sito web:  
[www.luigidellerba.edu.it](http://www.luigidellerba.edu.it)





IGIENIZZARSI LE MANI CON  
GEL DISINFETTANTE



**Come frizionare le mani con la soluzione alcolica?**  
 USA LA SOLUZIONE ALCOLICA PER L'IGIENE DELLE MANI!  
 LAVALE CON ACQUA E SAPONE SOLTANTO SE VISIBILMENTE SPORCHE!  
 Durata dell'intera procedura: 20-30 secondi



1a



Versare nel palmo della mano una quantità di soluzione sufficiente per coprire tutta la superficie delle mani.

1b



frizionare le mani palmo contro palmo

2



dorso delle dita contro il palmo opposto tenendo le dita strette tra loro

3



il palmo destro sopra il dorso sinistro intrecciando le dita tra loro e viceversa

4



palmo contro palmo intrecciando le dita tra loro

5



frizione rotazionale del pollice sinistro stretto nel palmo destro e viceversa

6



frizione rotazionale, in avanti ed indietro con le dita della mano destra strette tra loro nel palmo sinistro e viceversa

7



...una volta asciutte, le tue mani sono sicure.

8



**WORLD ALLIANCE**  
 PATIENT SAFETY

WHO acknowledges the Italian Collaborators of Global HICC, in particular the members of the Infection Control Programme, for their active participation in developing this material.  
 October 2010, version 1

 World Health Organization

**Nei corridoi e aree comuni:**



ISTITUTO D' ISTRUZIONE SECONDARIA SUPERIORE  
 "LUIGI DELL'ERBA"  
 LICEO SCIENTIFICO - ISTITUTO TECNICO TECNOLOGICO  
 Articolazioni: Chimica e Materiali - Biotecnologie Ambientali - Biotecnologie Sanitarie  
 Informatica - Produzioni e Trasformazioni  
 Via della Resistenza, 40 - 70013 Castellana Grotte (BA) Tel./Fax 0804965144 -  
 0804967614  
 COD. MECC. BAIS07900L - C.F. 93500960724 - CODICE IPA: UFTSCL  
 e-mail: [baio7900l@istruzione.it](mailto:baio7900l@istruzione.it) - PEC: [baio7900l@pec.istruzione.it](mailto:baio7900l@pec.istruzione.it) - Sito web:  
[www.luigidellerba.edu.it](http://www.luigidellerba.edu.it)



NORME IGIENICHE



TOSSIRE O  
STARNUTIRE NELLA  
PIEGA DEL GOMITO



LAVARSI SPESSO LE  
MANI



EVITARE  
IL CONTATTO



ISTITUTO D' ISTRUZIONE SECONDARIA SUPERIORE  
 "LUIGI DELL'ERBA"  
 LICEO SCIENTIFICO - ISTITUTO TECNICO TECNOLOGICO  
 Articolazioni: Chimica e Materiali - Biotecnologie Ambientali - Biotecnologie Sanitarie  
 Informatica - Produzioni e Trasformazioni  
 Via della Resistenza, 40 - 70013 Castellana Grotte (BA) Tel./Fax 0804965144 -  
 0804967614  
 COD. MECC. BAIS07900L - C.F. 93500960724 - CODICE IPA: UFTSCL  
 e-mail: [baio7900l@istruzione.it](mailto:baio7900l@istruzione.it) - PEC: [baio7900l@pec.istruzione.it](mailto:baio7900l@pec.istruzione.it) - Sito web:  
[www.luigidellerba.edu.it](http://www.luigidellerba.edu.it)





1 metro

PER LE NORME SUL  
Distanziamento Sociale

RISPETTA LA DISTANZA DI  
SICUREZZA

**ISTITUTO D'ISTRUZIONE SECONDARIA SUPERIORE "LUIGI DELL'ERBA"**  
**Liceo Scientifico - Istituto Tecnico Tecnologico**  
 Articolazioni: *Chimica e Materiali - Biotecnologie Ambientali - Biotecnologie Sanitarie Informatica - Produzioni e Trasformazioni*  
 Codice fiscale: 93500960724 - Codice IPA: UFTSCL  
 PEO: [baio7900l@istruzione.it](mailto:baio7900l@istruzione.it) - PEC: [baio7900l@pec.istruzione.it](mailto:baio7900l@pec.istruzione.it) - Sito web: [www.luigidellerba.edu.it](http://www.luigidellerba.edu.it)  
 Sede staccata: Viale Dante, 26  
 0804965144 - 0804967614  
 Via della Resistenza, 40 - 70013 Castellana Grotte (BA)

**PROTOCOLLO ANTI-CONTAGIO  
 COVID-19**

PAGINA N. 52 DI 55

REVISIONE

03

31.03.2022

**In prossimità dell'accesso ai servizi igienici studenti e del lavandino**

ISTITUTO D'ISTRUZIONE SECONDARIA SUPERIORE "LUIGI DELL'ERBA"  
 Liceo Scientifico - Istituto Tecnico Tecnologico  
 Articolazioni: *Chimica e Materiali - Biotecnologie Ambientali - Biotecnologie Sanitarie Informatica - Produzioni e Trasformazioni*  
 Via della Resistenza, 40 - 70013 Castellana Grotte (BA) Tel. Fax 0804965144 - 0804967614  
 COD. MECC. BAIS07900L - C.F. 93500960724 - CODICE IPA: UFTSCL  
 e-mail [baio7900l@istruzione.it](mailto:baio7900l@istruzione.it) - PEC: [baio7900l@pec.istruzione.it](mailto:baio7900l@pec.istruzione.it) - Sito web: [www.luigidellerba.edu.it](http://www.luigidellerba.edu.it)



**E' CONSENTITA MASSIMO LA PRESENZA DI  
 N. DUE STUDENTI ALLA VOLTA**

**IN FILA**



**NON DIMENTICARE LA DISTANZA DI SICUREZZA**

**Come lavarsi le mani con acqua e sapone?**  
**LAVA LE MANI CON ACQUA E SAPONE, SOLTANTO SE VISIBILMENTE SPORCHE! ALTRIMENTI, SCEGLI LA SOLUZIONE ALCOLICA!**

Durata dell'intera procedura: 40-60 secondi

- Bagna le mani con l'acqua
- applica una quantità di sapone sufficiente per coprire tutta la superficie delle mani
- friziona le mani palmo contro palmo
- il palmo destro sopra il dorso sinistro intrecciando le dita tra loro e viceversa
- palmo contro palmo intrecciando le dita tra loro
- dorso delle dita contro il palmo opposto tenendo le dita strette tra loro
- frizione rotazionale del pollice sinistro stretto nel palmo destro e viceversa
- frizione rotazionale, in avanti ed indietro con le dita della mano destra strette tra loro nel palmo sinistro e viceversa
- Risciacqua le mani con l'acqua
- asciuga accuratamente con una salvietta monouso
- usa la salvietta per chiudere il rubinetto
- una volta asciutte, le tue mani sono sicure.

WORLD ALLIANCE FOR PATIENT SAFETY | WHO acknowledges the Hygiene Organization of Genoa (HOG), in particular the members of the Infection Control Programme, for their active participation in developing this material. | World Health Organization

**In prossimità delle scale e dell'aula isolamento**

ISTITUTO D'ISTRUZIONE SECONDARIA SUPERIORE "LUIGI DELL'ERBA"  
 Liceo Scientifico - Istituto Tecnico Tecnologico  
 Articolazioni: *Chimica e Materiali - Biotecnologie Ambientali - Biotecnologie Sanitarie Informatica - Produzioni e Trasformazioni*  
 Via della Resistenza, 40 - 70013 Castellana Grotte (BA) Tel. Fax 0804965144 - 0804967614  
 COD. MECC. BAIS07900L - C.F. 93500960724 - CODICE IPA: UFTSCL  
 e-mail [baio7900l@istruzione.it](mailto:baio7900l@istruzione.it) - PEC: [baio7900l@pec.istruzione.it](mailto:baio7900l@pec.istruzione.it) - Sito web: [www.luigidellerba.edu.it](http://www.luigidellerba.edu.it)



**LASCIA TRE GRADINI  
 DA CHI TI PRECEDE**

ISTITUTO D'ISTRUZIONE SECONDARIA SUPERIORE "LUIGI DELL'ERBA"  
 Liceo Scientifico - Istituto Tecnico Tecnologico  
 Articolazioni: *Chimica e Materiali - Biotecnologie Ambientali - Biotecnologie Sanitarie Informatica - Produzioni e Trasformazioni*  
 Via della Resistenza, 40 - 70013 Castellana Grotte (BA) Tel. Fax 0804965144 - 0804967614  
 COD. MECC. BAIS07900L - C.F. 93500960724 - CODICE IPA: UFTSCL  
 e-mail [baio7900l@istruzione.it](mailto:baio7900l@istruzione.it) - PEC: [baio7900l@pec.istruzione.it](mailto:baio7900l@pec.istruzione.it) - Sito web: [www.luigidellerba.edu.it](http://www.luigidellerba.edu.it)

**INFERMERIA**

**AREA ISOLAMENTO  
 CASO SINTOMATICO**

 <p>Istituto di Istruzione Secondaria Superiore  <b>"Luigi DELL'ERBA"</b>                  Liceo Scientifico - Istituto Tecnico Tecnologico                  Articolazioni: Chimica e Materiali - Biotecnologie Ambientali - Biotecnologie Sanitarie                  Informatica - Produzioni e Trasformazioni                  Codice fiscale: 93500960724 - Codice IPA: UFTSCL                  PEO: <a href="mailto:baio7900l@istruzione.it">baio7900l@istruzione.it</a> - PEC: <a href="mailto:baio7900l@pec.istruzione.it">baio7900l@pec.istruzione.it</a> - Sito web: <a href="http://www.luigidell'erba.edu.it">www.luigidell'erba.edu.it</a>                  Sede staccata: Viale Dante, 26                  0804965144 - 0804967614                  Via della Resistenza, 40 - 70013 Castellane Grotte (BA)</p>	PROTOCOLLO ANTI-CONTAGIO COVID-19		PAGINA N. 53 DI 55	
			REVISIONE	
		03	31.03.2022	

## **15. COMMISSIONE PER APPLICAZIONE E VERIFICA PROTOCOLLO**

Al fine di monitorare l'applicazione delle misure descritte, il Dirigente Scolastico costituisce una commissione anche con il coinvolgimento dei soggetti coinvolti nelle iniziative per il contrasto della diffusione del Covid -19. Della nomina di tale commissione, presieduta dal Dirigente Scolastico, si allega relativo verbale.

Il presente Protocollo ha validità per l'anno scolastico 2021/2022 e può essere modificato in relazione al sorgere di nuove esigenze e aggiornamenti normativi. In considerazione della rapida evoluzione delle norme relative al contenimento della diffusione del virus, in caso di necessità, il Dirigente scolastico apporterà le necessarie modifiche.



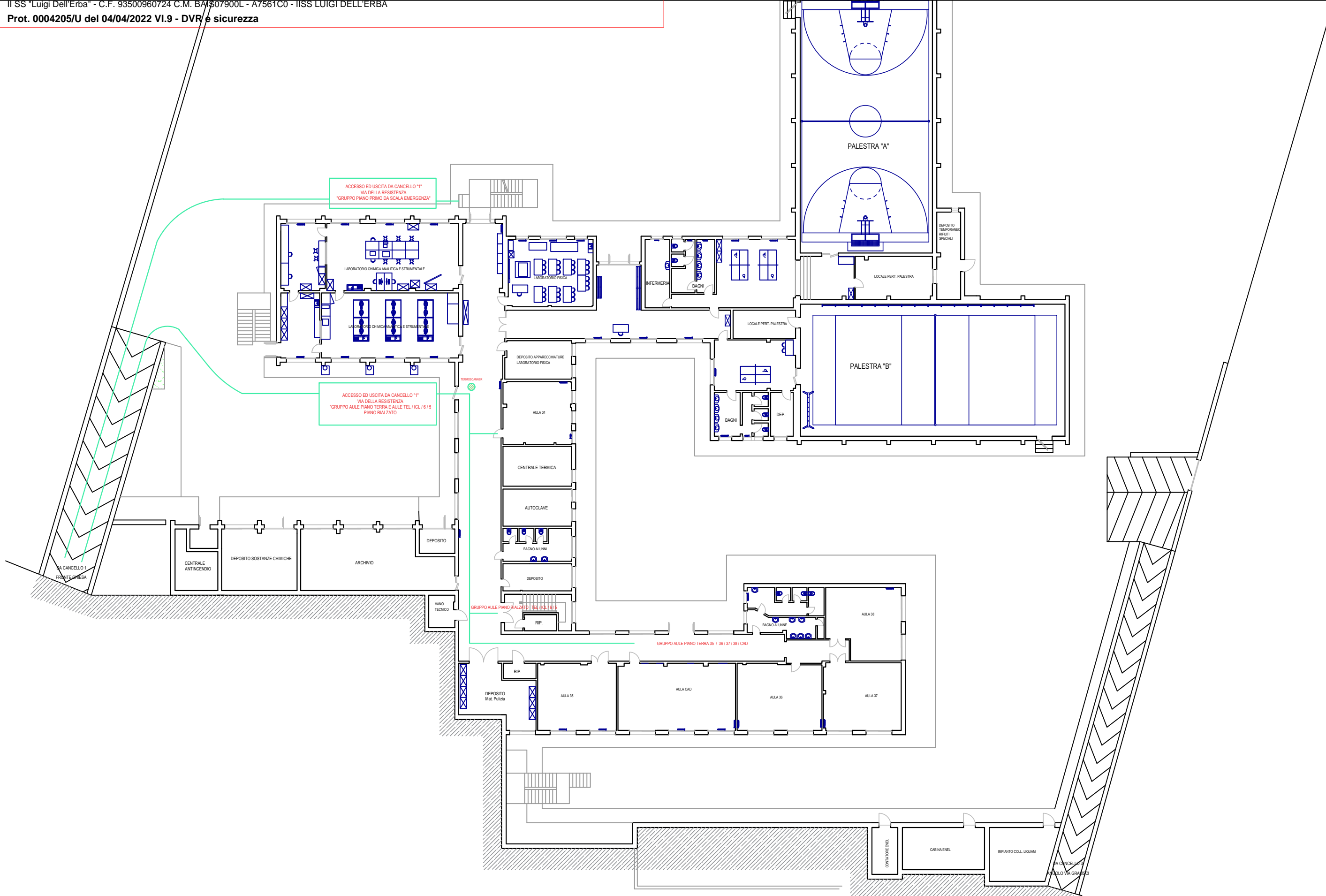



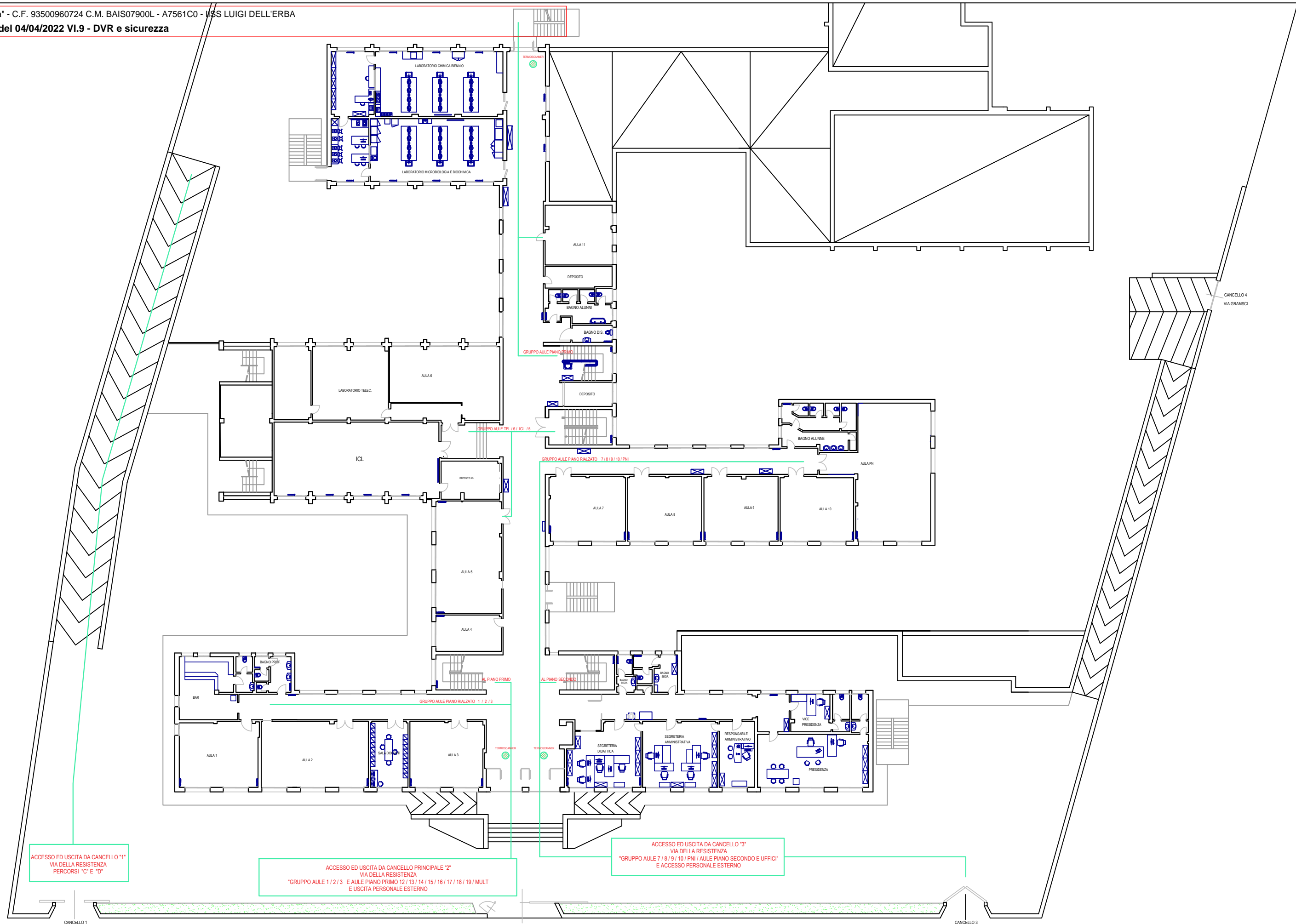

ACCESSO ED USCITA DA CANCELLO "1"  
 VIA DELLA RESISTENZA  
 PERCORSI "C" E "D"

ACCESSO ED USCITA DA CANCELLO PRINCIPALE "2"  
 VIA DELLA RESISTENZA  
 "GRUPPO AULE 1 / 2 / 3 E AULE PIANO PRIMO 12 / 13 / 14 / 15 / 16 / 17 / 18 / 19 / MULT  
 E USCITA PERSONALE ESTERNO"

ACCESSO ED USCITA DA CANCELLO "3"  
 VIA DELLA RESISTENZA  
 "GRUPPO AULE 7 / 8 / 9 / 10 / PNI / AULE PIANO SECONDO E UFFICI"  
 E ACCESSO PERSONALE ESTERNO"

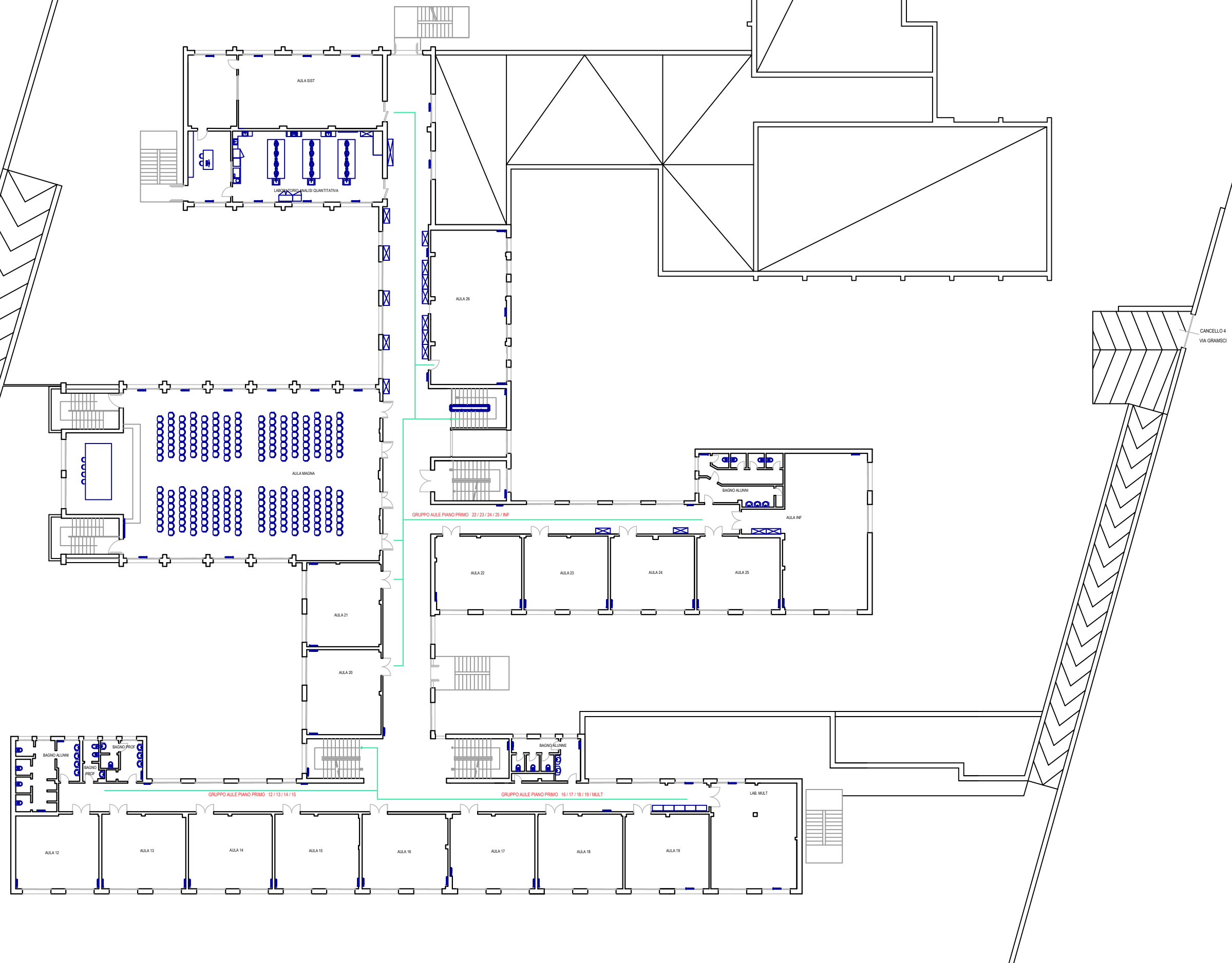

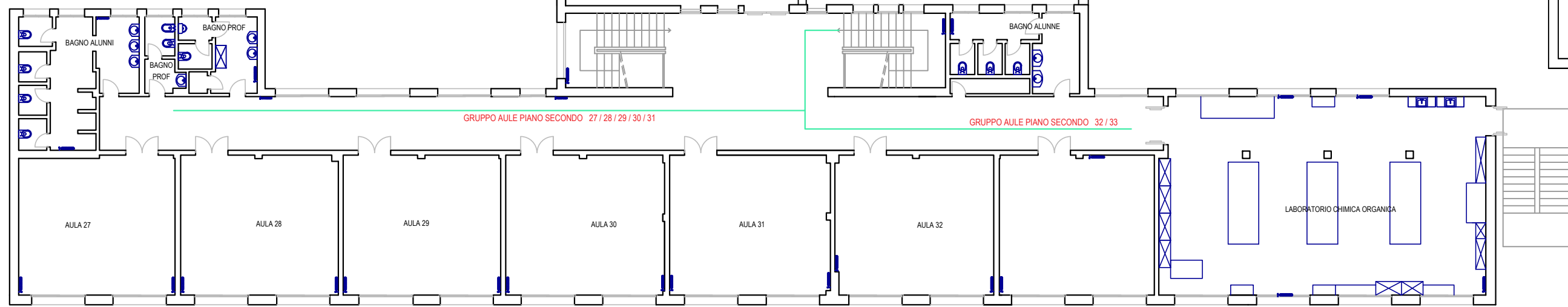

ANCILLO 1

CANC

**LEGENDA:**

 PERCORSO DI ACCESSO

**ELABORATO: PIANTA ACCESSI COVID-19**  
PIANO SECONDO

**TAVOLA**  
**ACC.4**

