



Istituto di Istruzione Secondaria Superiore
"Luigi DELL'ERBA"



Liceo Scientifico – Istituto Tecnico Tecnologico

Articolazioni: Chimica e Materiali – Biotecnologie Ambientali - Biotecnologie Sanitarie Informatica

Codice fiscale: 93500960724 - Codice IPA: UFT5CL

PEO: BAIS07900L@ISTRUZIONE.IT - PEC: BAIS07900L@PEC.ISTRUZIONE.IT - Sito web: www.luigidellerba.edu.it

Sede staccata: Viale Dante, 26

Via della Resistenza, 40 – 70013 Castellana Grotte (BA) - 0804965144 – 0804967614

RISULTATI DEGLI SCRUTINI DI GIUGNO 2023

Tabelle e grafici di sintesi

INDICE

1) IL QUADRO D'INSIEME: STUDENTI ISCRITTI, STUDENTI SCRUTINATI	pag.	3
2) RISULTATI DEGLI SCRUTINI 2022-2023	pag.	4
2.1 Studenti ammessi, non ammessi, sospesi	pag.	4
2.2 La condotta	pag.	12
2.3 Il profitto: voti medi	pag.	13
2.4 Le assenze	pag.	14
2.5 Il credito scolastico	pag.	15
2.6 Le materie: media dei voti	pag.	16
3) I RISULTATI PER CLASSE	pag.	21
3.1 Risultati degli scrutini, media dei voti di profitto e di condotta; numero medio di ore di assenza	pag.	21

Fonti

Elaborazioni sui dati estrapolati dal programma *Scuola Digitale [1.0.0]* - Registro Elettronico Docenti [2.0.5] di Axios Italia.

1) IL QUADRO D'INSIEME: STUDENTI ISCRITTI, STUDENTI SCRUTINATI

IISS "Luigi dell'Erba": studenti iscritti per indirizzo di studi

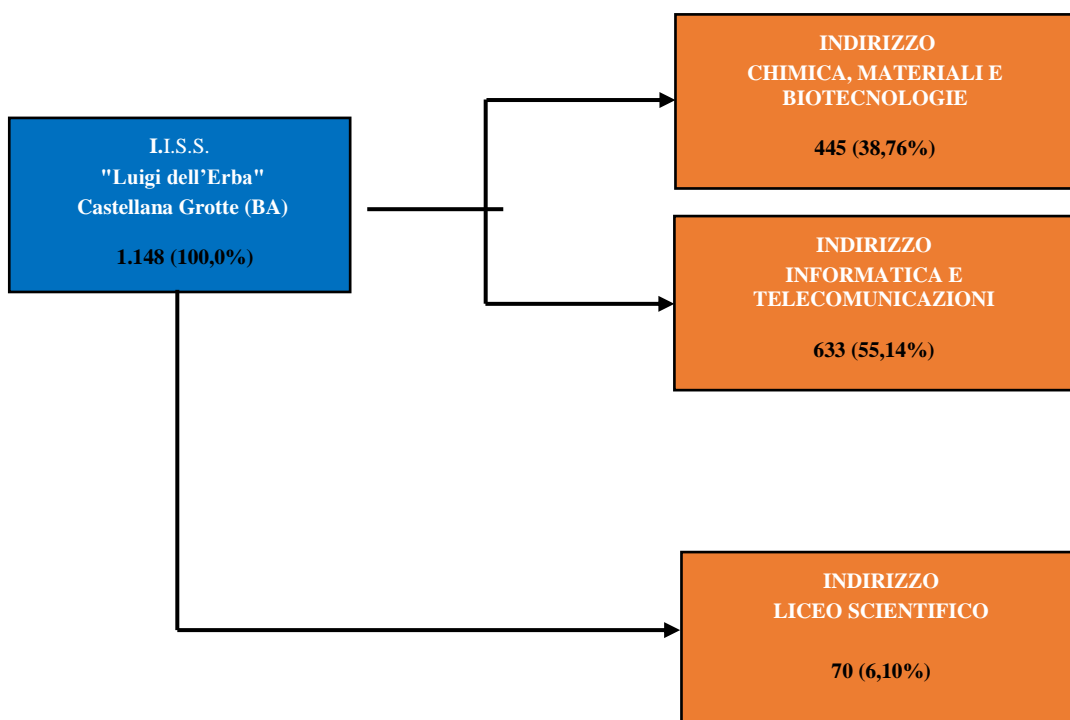

IISS "Luigi dell'Erba": studenti iscritti per anno di corso e indirizzo di studi

INDIRIZZO	PRIME	SECONDE	TERZE	QUARTE	QUINTE	IISS "L. dell'Erba"
CHIMICA, MATERIALI E BIOT.	92	77	76	91	109	445
INFORMATICA E TELECOM.	123	157	129	120	104	633
LICEO SCIENTIFICO	15	16	21	18	0	70
TOTALE	230	250	226	229	213	1148

IISS "Luigi dell'Erba": studenti iscritti, scrutinati e non scrutinati per anno di corso

CLASSI	ISCRITTI	FREQUENTANTI ALL'ESTERO	NON SCRUTINATI MF	SCRUTINATI
PRIME	230	0	0	230
SECONDE	250	0	1	249
TERZE	226	0	0	226
QUARTE	229	1	0	228
QUINTE	213	0	2	211
TOTALE	1148	1	3	1144

IISS "Luigi dell'Erba": studenti iscritti, scrutinati e non scrutinati per indirizzo di studi

INDIRIZZO	ISCRITTI	FREQUENTANTI ALL'ESTERO	NON SCRUTINATI MF	SCRUTINATI
CHIMICA, MATERIALI E BIOT.	445	1	3	441
INFORMATICA E TELECOM.	633	0	0	633
LICEO SCIENTIFICO	70	0	0	70
TOTALE	1148	1	3	1144

2) RISULTATI DEGLI SCRUTINI 2022-2023 (anno di corso e indirizzo di studi)

2.1 Studenti ammessi, non ammessi, sospesi

IISS "L. dell'Erba": studenti scrutinati, ammessi, non ammessi e sospesi per anno di corso

CLASSI	SCRUTINATI	AMMESSI	NON AMMESSI	GIUDIZIO SOSPESO
PRIME	230	197	7	26
SECONDE	249	212	4	33
TERZE	226	218	1	7
QUARTE	228	211	0	17
TOTALE 1 [^] ÷ 4 [^]	933	839	12	83
QUINTE	211	210	1	0
TOTALE	1144	1048	13	83

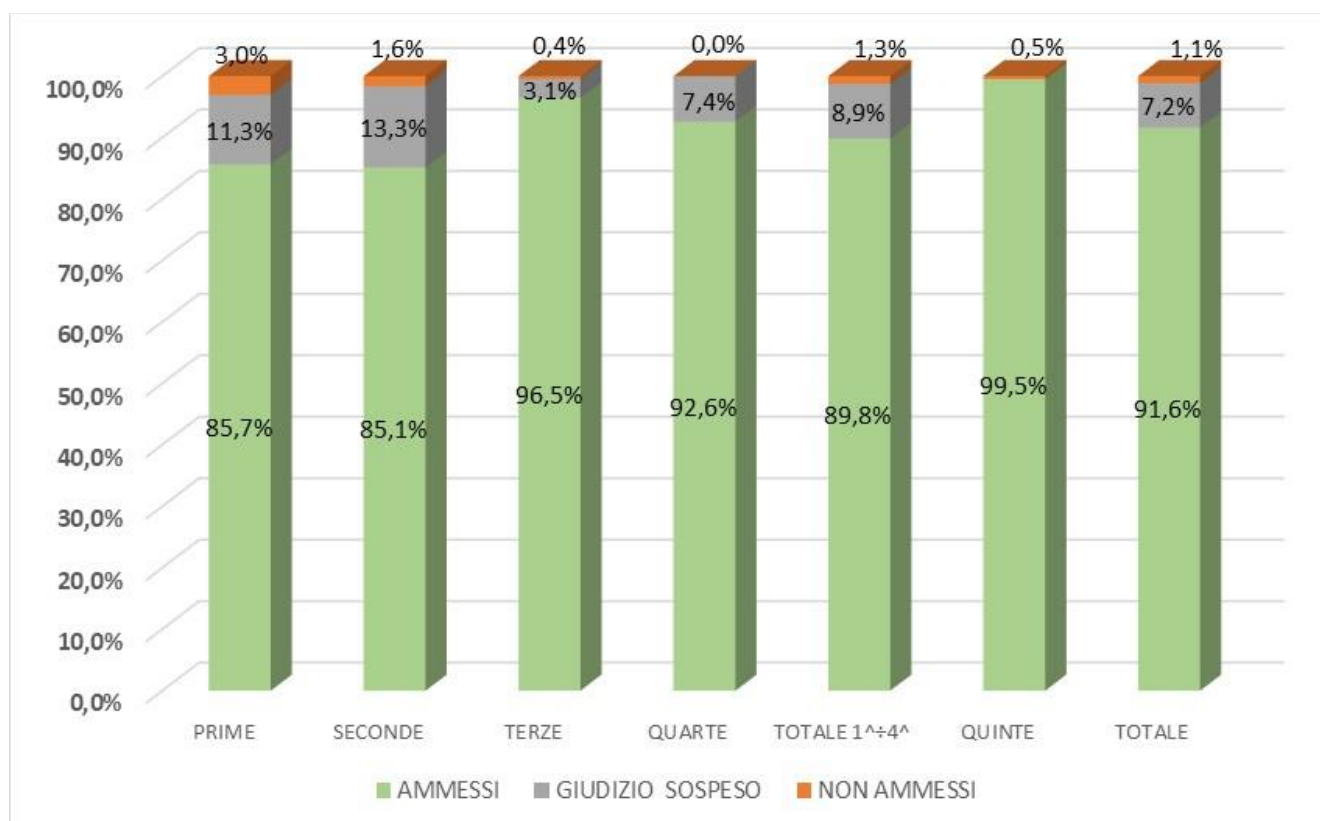

IISS "L. dell'Erba": studenti scrutinati, ammessi, non ammessi e sospesi per anno di corso

Indirizzo Chimica, Materiali e Biotecnologie

CLASSI	SCRUTINATI	AMMESSI	NON AMMESSI	GIUDIZIO SOSPESO
PRIME	92	85	2	5
SECONDE	76	64	2	10
TERZE	76	72	1	3
QUARTE	90	79	0	11
TOTALE 1 [^] ÷ 4 [^]	335	301	5	29
QUINTE	107	106	1	0
TOTALE	441	406	6	29

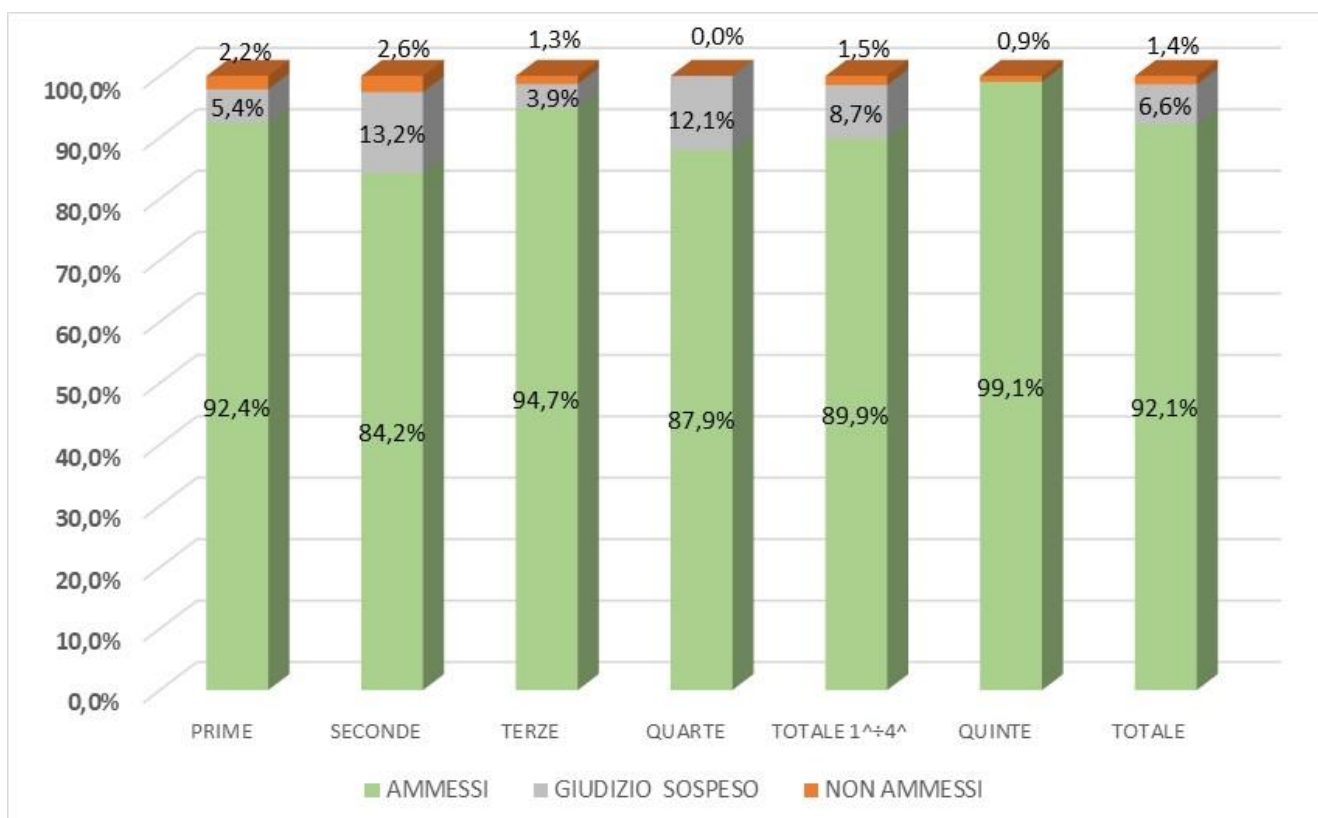

IISS "L. dell'Erba": studenti scrutinati, ammessi, non ammessi e sospesi per anno di corso

Indirizzo Informatica e Telecomunicazioni

CLASSI	SCRUTINATI	AMMESSI	NON AMMESSI	GIUDIZIO SOSPESO
PRIME	123	98	5	20
SECONDE	157	134	2	21
TERZE	129	128	0	1
QUARTE	120	114	0	6
TOTALE 1 [^] ÷ 4 [^]	529	474	7	48
QUINTE	104	104	0	0
TOTALE	633	578	7	48

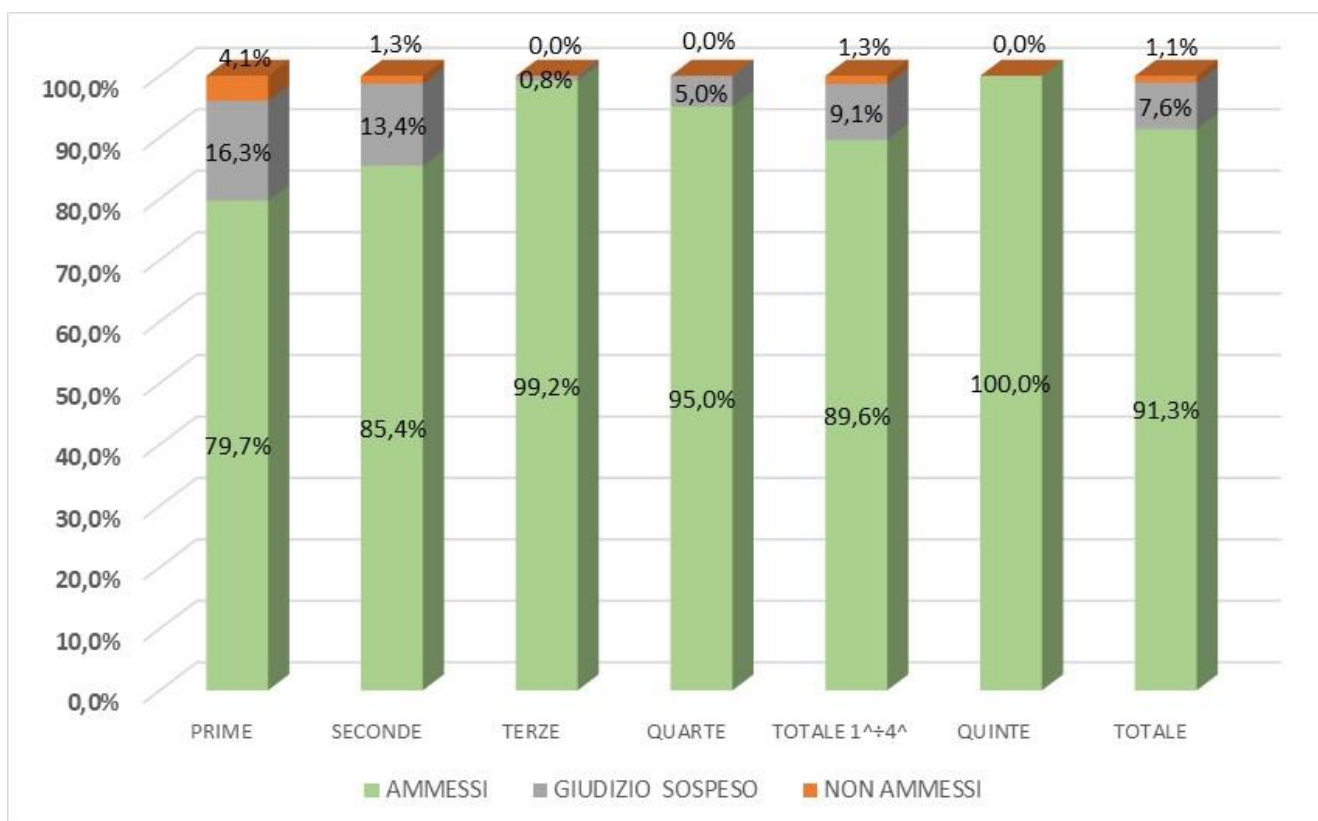

IISS "L. dell'Erba": studenti scrutinati, ammessi, non ammessi e sospesi per anno di corso

Indirizzo Liceo Scientifico

CLASSI	SCRUTINATI	AMMESSI	NON AMMESSI	GIUDIZIO SOSPESO
PRIME	15	14	0	1
SECONDE	16	14	0	2
TERZE	21	18	0	3
QUARTE	18	18	0	0
TOTALE 1 [^] ÷ 4 [^]	70	64	0	6
QUINTE	0	0	0	0
TOTALE	70	64	0	6

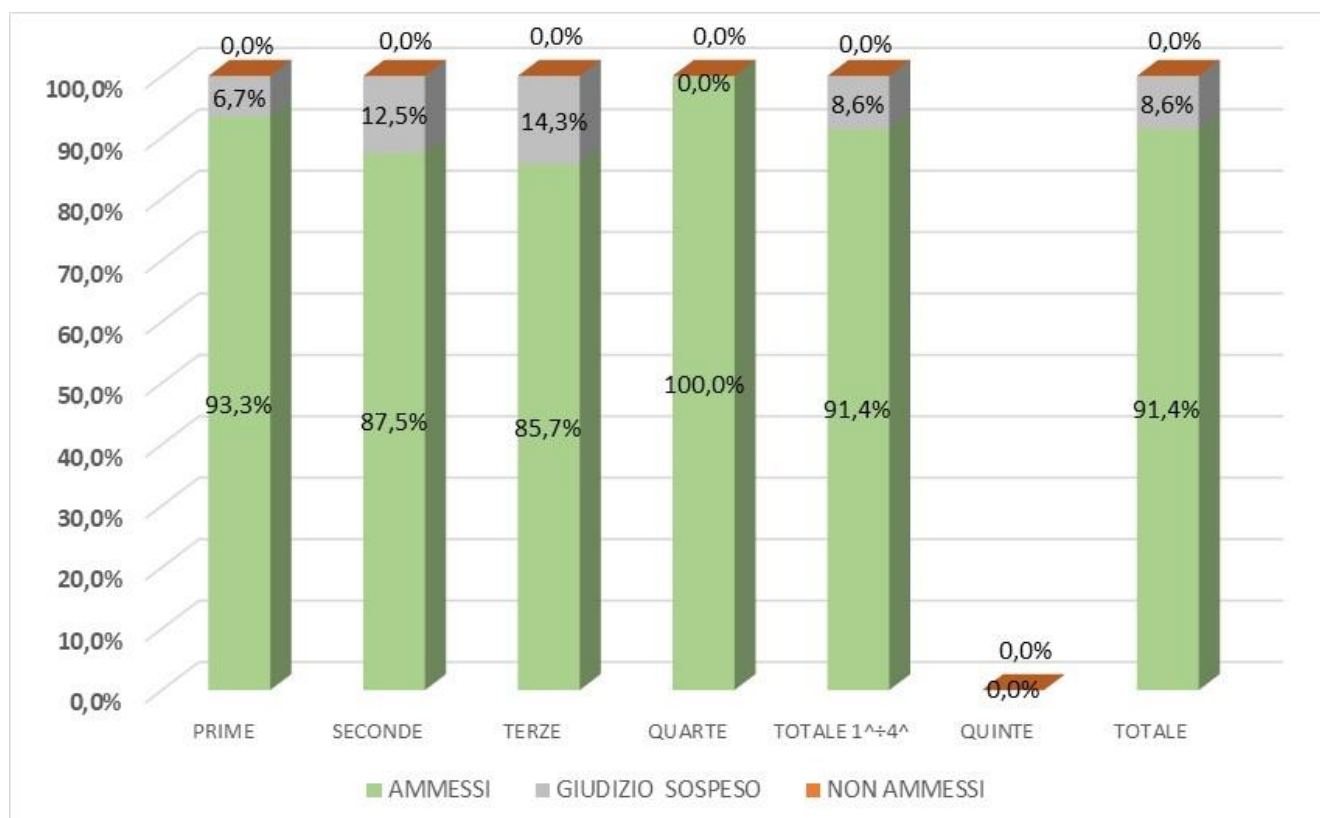

IISS "Luigi dell'Erba": risultati dello scrutinio, debiti per disciplina, nel periodo 2015-2023

Materia	Debiti 2022/23	Debiti 2021/22	Debiti 2020/21	P.A.I. 2019/20	Debiti 2018/19	Debiti 2017/18	Debiti 2016/17	Debiti 2015/16
LINGUA E LETTERATURA ITALIANA	3	1	2	1	1	2	1	7
LINGUA E CULTURA LATINA	0	0	0	0	0	0	0	0
STORIA	3	2	0	1	0	0	1	2
STORIA E GEOGRAFIA	0	0	0	0	0	0	0	0
FILOSOFIA	0	0	0	0	0	0	0	0
DIRITTO	0	0	1	0	4	1	6	0
LINGUA INGLESE	0	1	0	0	2	1	10	11
TECNOLOGIE INFORMATICHE	0	2	4	0	0	1	3	0
SCIENZE NATURALI	0	0	0	0	0	0	0	0
Sc. Int. (SC. DELLA TERRA + BIOLOGIA)	8	3	4	0	1	2	1	0
MATEMATICA ITT e LS	40	77	32	1	87	101	54	84
FISICA	1	1	4	0	0	0	0	0
Sc. Int. (FISICA)	18	15	18	0	33	30	15	14
Sc. Int. (CHIMICA)	13	3	2	0	9	0	6	1
SC. E TECN. APPLICATE (INFORMATICA)	14	11	1	0	2	3	9	0
SC. E TECN. APPLICATE (CHIMICA)	2	4	0	0	2	1	0	0
DISEGNO E STORIA DELL'ARTE	0	0	0	0	0	0	0	0
TECN. E TECN. RAPPRESENTAZIONE GRAFICA	0	0	0	0	0	0	5	0
CHIMICA ORGANICA	4	2	0	0	6	15	5	10
CHIMICA ANALITICA	9	1	0	0	11	4	3	4
TECNOLOGIE CHIMICHE INDUSTRIALI	0	4	0	0	3	13	8	9
INFORMATICA	0	0	0	0	3	11	2	9
SISTEMI E RETI	0	4	0	0	8	2	2	5
TECNICHE E PROGETTAZIONE DI SISTEMI INFORMATICI E TELECOMUNICAZIONI	0	0	0	0	3	0	5	3
TELECOMUNICAZIONI	0	1	0	0	0	0	0	1
BIOLOGIA, MICROBIOLOGIA E TECNOLOGIE DI CONTROLLO SANITARIO	2	4	0	0	0	0	0	0
IGIENE, ANATOMIA, FISILOGIA, PATOLOGIA	2	1	0	0	0	0	0	0
TOTALE	119	137	68	3	175	187	136	160

IISS "Luigi dell'Erba": risultati dello scrutinio per anno di corso A.S. 2022-23

CLASSI	SCRUTINATI	AMMESSI	NON AMMESSI	SOSPENSIONE DI GIUDIZIO	% AMMESSI	% NON AMMESSI	% SOSPENSIONE DI GIUDIZIO
PRIME	230	197	7	26	85,65	3,04	11,30
SECONDE	249	212	4	33	85,14	1,61	13,25
TERZE	226	218	1	7	96,46	0,44	3,10
QUARTE	228	212	0	17	92,58	0,00	7,42
TOT 1 ÷ 4	934	839	12	83	89,83	1,28	8,89
QUINTE	211	210	1	0	99,53	0,47	0,00
TOTALE	1144	1049	13	83	91,62	1,14	7,25

IISS "Luigi dell'Erba": risultati dello scrutinio per anno di corso A.S. 2021-22

CLASSI	SCRUTINATI	AMMESSI	NON AMMESSI	SOSPENSIONE DI GIUDIZIO	% AMMESSI	% NON AMMESSI	% SOSPENSIONE DI GIUDIZIO
PRIME	263	234	0	29	88,97	0,00	11,03
SECONDE	244	204	5	35	83,61	2,05	14,34
TERZE	239	212	7	20	88,70	2,93	8,37
QUARTE	213	195	0	18	91,55	0,00	8,45
TOT 1 ÷ 4	959	845	12	102	88,11	1,25	10,64
QUINTE	219	219	0	0	100,00	0,00	0,00
TOTALE	1178	1064	12	102	90,32	1,02	8,66

IISS "Luigi dell'Erba": risultati dello scrutinio per anno di corso A.S. 2020-21

CLASSI	SCRUTINATI	AMMESSI	NON AMMESSI	SOSPENSIONE DI GIUDIZIO	% AMMESSI	% NON AMMESSI	% SOSPENSIONE DI GIUDIZIO
PRIME	260	238	0	22	91,54	0,00	8,46
SECONDE	262	244	2	16	93,13	0,76	6,11
TERZE	226	215	1	10	95,13	0,44	4,42
QUARTE	222	219	1	2	98,65	0,45	0,90
TOT 1 ÷ 4	970	916	4	50	94,43	0,41	5,15
QUINTE	178	178	0	0	100,00	0,00	0,00
TOTALE	1148	1094	4	50	95,30	0,35	4,36

IISS "Luigi dell'Erba": risultati dello scrutinio per anno di corso A.S. 2018-19

CLASSI	SCRUTINATI	AMMESSI	NON AMMESSI	SOSPENSIONE DI GIUDIZIO	% AMMESSI	% NON AMMESSI	% SOSPENSIONE DI GIUDIZIO
PRIME	253	211	7	35	83,40	2,77	13,83
SECONDE	249	212	3	34	85,14	1,20	13,65
TERZE	185	159	3	23	85,95	1,62	12,43
QUARTE	162	121	2	39	74,69	1,23	24,07
TOT 1 ÷ 4	849	703	15	131	82,80	1,77	15,43
QUINTE	196	192	4	0	97,96	2,04	0,00
TOTALE	1045	895	19	131	85,65	1,82	12,54

IISS "Luigi dell'Erba": risultati dello scrutinio per anno di corso A.S. 2017-18

CLASSI	SCRUTINATI	AMMESSI	NON AMMESSI	SOSPENSIONE DI GIUDIZIO	% AMMESSI	% NON AMMESSI	% SOSPENSIONE DI GIUDIZIO
PRIME	255	214	6	35	83,92	2,35	13,73
SECONDE	205	166	13	26	80,98	6,34	12,68
TERZE	166	130	2	34	78,31	1,20	20,48
QUARTE	203	161	4	38	79,31	1,97	18,72
TOT 1 ÷ 4	829	671	25	133	80,94	3,02	16,04
QUINTE	205	202	3	0	98,54	1,46	0,00
TOTALE	1034	873	28	133	84,43	2,71	12,86

IISS "Luigi dell'Erba": risultati dello scrutinio per anno di corso A.S. 2016-17

CLASSI	SCRUTINATI	AMMESSI	NON AMMESSI	SOSPENSIONE DI GIUDIZIO	% AMMESSI	% NON AMMESSI	% SOSPENSIONE DI GIUDIZIO
PRIME	219	185	7	27	84,47	3,20	12,33
SECONDE	171	149	4	18	87,13	2,34	10,53
TERZE	200	178	1	21	89,00	0,50	10,50
QUARTE	208	184	0	24	88,46	0,00	11,54
TOT 1 ÷ 4	798	696	12	90	87,22	1,50	11,28
QUINTE	205	204	1	0	99,51	0,49	0,00
TOTALE	1003	900	13	90	89,73	1,30	8,97

IISS "Luigi dell'Erba": risultati dello scrutinio per anno di corso A.S. 2015-16

CLASSI	SCRUTINATI	AMMESSI	NON AMMESSI	SOSPENSIONE DI GIUDIZIO	% AMMESSI	% NON AMMESSI	% SOSPENSIONE DI GIUDIZIO
PRIME	188	154	6	28	81,91	3,19	14,89
SECONDE	202	182	0	20	90,10	0,00	9,90
TERZE	213	174	4	35	81,69	1,88	16,43
QUARTE	202	166	3	33	82,18	1,49	16,34
TOT 1 ÷ 4	805	676	13	116	83,98	1,61	14,41
QUINTE	204	202	2	0	99,02	0,98	0,00
TOTALE	1009	878	15	116	87,02	1,49	11,50

IISS "Luigi dell'Erba": risultati dello scrutinio per gli AA.SS.**2015-16 2016-17 2017-18 2018-19 2020-21**

CLASSI	SCRUTINATI	AMMESSI	NON AMMESSI	SOSPENSIONE DI GIUDIZIO	% AMMESSI	% NON AMMESSI	% SOSPENSIONE DI GIUDIZIO
PRIME	1175	1002	26	147	85,28	2,21	12,51
SECONDE	1089	953	22	114	87,51	2,02	10,47
TERZE	990	856	11	123	86,46	1,11	12,42
QUARTE	997	851	10	136	85,36	1,00	13,64
TOT 1 ÷ 4	4251	3662	69	520	86,14	1,62	12,23
QUINTE	988	978	10	0	98,99	1,01	0,00
TOTALE	5239	4640	79	520	88,57	1,51	9,93

IISS "Luigi dell'Erba": risultati dello scrutinio per anno di corso A.S. 2014-15

CLASSI	SCRUTINATI	AMMESSI	NON AMMESSI	SOSPENSIONE DI GIUDIZIO	% AMMESSI	% NON AMMESSI	% SOSPENSIONE DI GIUDIZIO
PRIME	225	157	21	47	69,78	9,33	20,89
SECONDE	217	155	5	57	71,43	2,30	26,27
TERZE	205	139	10	56	67,80	4,88	27,32
QUARTE	221	148	13	60	66,97	5,88	27,15
TOT 1 ÷ 4	868	599	49	220	69,01	5,65	25,35
QUINTE	183	183	0	0	100,00	0,00	0,00
TOTALE	1051	782	49	220	74,41	4,66	20,93

IISS "Luigi dell'Erba": variazioni % risultati dello scrutinio fra l'A.S. 2022-23 e l'A.S. 2021-22



IISS "Luigi dell'Erba": variazioni % risultati degli scrutini degli AA.SS. 2015-16 2016-17 2017-18 2018-19 2020-21 2021-22 2022-23

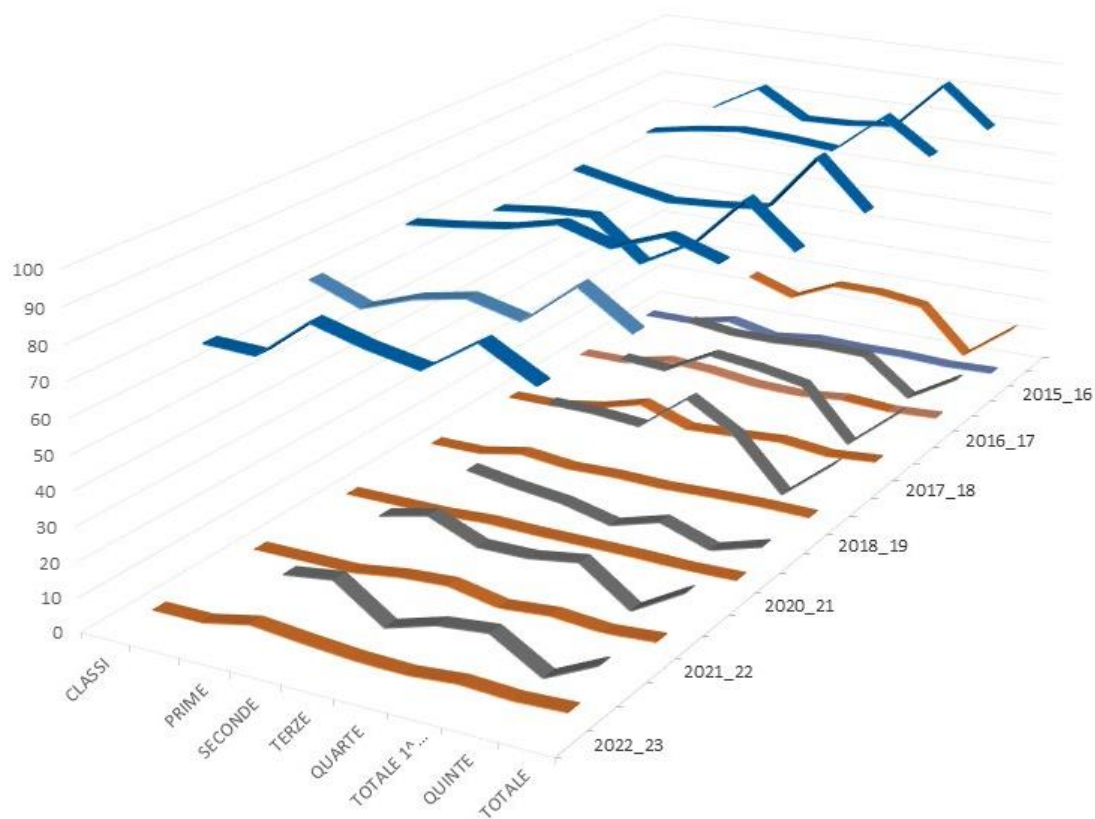

2.2 La condotta

ISS "L. dell'Erba": media dei voti in condotta degli ammessi per anno di corso

CLASSI	LICEO SCIENTIFICO	CHIMICA, MATERIALI E BIOTECN.	INFORMATICA E TELECOM.	ISS "L. dell'Erba"
PRIME	9,29%	8,65%	8,51%	8,62%
SECONDE	9,29%	8,84%	8,46%	8,63%
TERZE	9,17%	8,65%	8,73%	8,74%
QUARTE	9,12%	9,08%	8,79%	8,87%
QUINTE	-	8,57%	8,78%	8,68%

ISS "L. dell'Erba": distribuzione dei voti in condotta degli ammessi per anno di corso

VOTI	PRIME	SECONDE	TERZE	QUARTE	QUINTE	ISS "L. dell'Erba"
SEI	0,00%	0,00%	0,00%	0,00%	0,00%	0,00%
SETTE	0,51%	0,47%	0,92%	0,95%	2,86%	1,15%
OTTO	48,22%	48,58%	46,33%	37,62%	52,38%	46,61%
NOVE	39,59%	38,21%	30,73%	34,76%	19,05%	32,38%
DIECI	11,68%	12,74%	22,02%	26,67%	25,71%	19,87%

2.3 Il profitto: voti medi

IIS "L. dell'Erba": distribuzione dei voti medi di profitto degli ammessi per indirizzo

VOTI MEDI	LICEO SCIENTIFICO	CHIMICA, MATERIALI E BIOTECN.	INFORMATICA E TELECOM.	IIS "L. dell'Erba"
VOTO = 10,0	7,81%	0,65%	1,06%	1,39%
9,0 ≤ VOTO < 10,0	25,00%	12,58%	7,80%	10,55%
8,0 ≤ VOTO < 9,0	43,75%	29,68%	23,76%	27,08%
7,0 ≤ VOTO < 8,0	23,44%	39,68%	42,73%	40,41%
6,0 ≤ VOTO < 7,0	0,00%	17,42%	24,65%	20,58%
VOTO < 6,0	0,00%	0,00%	0,00%	0,00%

IIS "L. dell'Erba": distribuzione dei voti medi di profitti degli ammessi per anno di corso

VOTI MEDI	PRIME	SECONDE	TERZE	QUARTE	QUINTE	IIS "L. dell'Erba"
VOTO = 10,0	2,03%	0,00%	1,38%	1,90%	2,38%	1,53%
9,0 ≤ VOTO < 10,0	4,06%	6,60%	11,47%	15,64%	18,57%	11,35%
8,0 ≤ VOTO < 9,0	23,35%	21,70%	28,90%	34,12%	27,14%	27,10%
7,0 ≤ VOTO < 8,0	46,70%	43,87%	38,53%	34,12%	36,67%	39,89%
6,0 ≤ VOTO < 7,0	23,86%	27,83%	19,72%	14,22%	15,24%	20,13%
VOTO < 6,0	-	-	-	-	-	-

2.4 Le assenze

IISS "L. dell'Erba": media ore di assenze scrutinati per classi e indirizzo

CLASSI	LICEO SCIENTIFICO	CHIMICA, MATERIALI E BIOTECN.	INFORMATICA E TELECOM.	IISS "L. dell'Erba"
PRIME	45,73	97,25	86,31	88,04
SECONDE	71,44	82,74	100,39	93,10
TERZE	66,05	92,11	98,60	93,39
QUARTE	71,38	91,81	105,57	97,67
QUINTE	-	100,81	88,27	94,22

IISS "L. dell'Erba: percentuali ore di assenze scrutinati per classi e indirizzo

CLASSI	LICEO SCIENTIFICO	CHIMICA, MATERIALI E BIOTECN.	INFORMATICA E TELECOM.	IISS "L. dell'Erba"
PRIME	4,20%	8,93%	7,93%	8,08%
SECONDE	6,76%	7,84%	9,51%	8,82%
TERZE	6,25%	8,72%	9,34%	8,84%
QUARTE	6,76%	8,69%	10,00%	9,25%
QUINTE	-	9,55%	8,36%	8,92%

2.5 Il credito scolastico

IIS "L. dell'Erba": credito scolastico per classi

CLASSI	7	8	9	10	11	12	13
TERZE	0	3	49	75	62	28	-
QUARTE	-	0	5	40	64	65	36

CLASSI	9	10	11	12	13	14	15
QUINTE	0	0	41	70	2	52	45

IIS "L. dell'Erba": credito scolastico per le classi quinte per indirizzo

CLASSI	21-24	25-28	29-36	37-39	40
CHIMICA, MATERIALI E BIOTECN.	0	32	33	26	7
INFORMATICA E TELECOM.	3	45	32	20	12
IIS "Luigi dell'Erba"	3	77	65	46	19

2.6 Le materie: media dei voti

IISS "L. dell'Erba": media dei voti per disciplina per le classi prime

MATERIA	MEDIA VOTI
COMPORAMENTO	8,52
DIRITTO ED ECONOMIA	7,18
DISEGNO E STORIA DELL'ARTE	9,53
EDUCAZIONE CIVICA	7,70
FISICA	7,40
GEOGRAFIA	7,21
LINGUA E CULTURA LATINA	7,51
LINGUA E CULTURA STRANIERA	7,15
LINGUA E LETTERATURA ITALIANA	7,67
LINGUA INGLESE	8,40
MATEMATICA	6,81
MATEMATICA CON INFORMATICA	7,20
RELIGIONE CATTOLICA/ATTIVITA' ALTERNATIVA	7,72
SCIENZE INTEGRATE (CHIMICA)	6,92
SCIENZE INTEGRATE (FISICA)	6,91
SCIENZE INTEGRATE (SCIENZE DELLA TERRA E BIOLOGIA)	6,89
SCIENZE MOTORIE E SPORTIVE	8,58
SCIENZE NATURALI (BIOLOGIA, CHIMICA, SCIENZE DELLA TERRA)	8,13
STORIA	7,13
STORIA E GEOGRAFIA	7,87
TECNOLOGIE E TECNICHE DI RAPPRESENTAZIONE GRAFICA	7,37
TECNOLOGIE INFORMATICHE	7,28

IISS "L. dell'Erba": media dei voti per disciplina per le classi seconde

MATERIA	MEDIA VOTI
COMPORAMENTO	8,55
DIRITTO ED ECONOMIA	7,01
DISEGNO E STORIA DELL'ARTE	9,06
EDUCAZIONE CIVICA	7,71
FISICA	7,13
LINGUA E CULTURA LATINA	7,20
LINGUA E CULTURA STRANIERA	7,10
LINGUA E LETTERATURA ITALIANA	8,50
LINGUA INGLESE	8,38
MATEMATICA	6,63
MATEMATICA CON INFORMATICA	7,00
RELIGIONE CATTOLICA/ATTIVITA' ALTERNATIVA	8,22
SCIENZE E TECNOLOGIE APPLICATE	6,84
SCIENZE INTEGRATE (CHIMICA)	7,06
SCIENZE INTEGRATE (FISICA)	6,78
SCIENZE INTEGRATE (SCIENZE DELLA TERRA E BIOLOGIA)	6,85
SCIENZE MOTORIE E SPORTIVE	8,54
SCIENZE NATURALI (BIOLOGIA, CHIMICA, SCIENZE DELLA TERRA)	8,13
STORIA	7,34
STORIA E GEOGRAFIA	8,69
TECNOLOGIE E TECNICHE DI RAPPRESENTAZIONE GRAFICA	7,58

IISS "L. dell'Erba": media dei voti per disciplina per le classi terze

MATERIA	MEDIA VOTI
BIOLOGIA, MICROBIOLOGIA E TECNOLOGIE DI CONTROLLO SANITARIO	7,33
CHIMICA ANALITICA E STRUMENTALE	7,18
CHIMICA ORGANICA E BIOCHIMICA	7,27
COMPORTEMENTO	8,73
DISEGNO E STORIA DELL'ARTE	9,67
EDUCAZIONE CIVICA	8,24
FILOSOFIA	8,76
FISICA	7,62
IGIENE, ANATOMIA, FISILOGIA, PATOLOGIA	7,56
INFORMATICA	7,28
LINGUA E CULTURA LATINA	7,57
LINGUA E CULTURA STRANIERA	7,36
LINGUA E LETTERATURA ITALIANA	8,52
LINGUA INGLESE	7,85
MATEMATICA	7,24
MATEMATICA E COMPLEMENTI DI MATEMATICA	7,13
RELIGIONE CATTOLICA/ATTIVITA' ALTERNATIVA	8,62
SCIENZE MOTORIE E SPORTIVE	8,74
SCIENZE NATURALI (BIOLOGIA, CHIMICA, SCIENZE DELLA TERRA)	8,52
SISTEMI E RETI	7,40
STORIA	7,67
TECNOLOGIE CHIMICHE INDUSTRIALI	8,15
TECNOLOGIE E PROGETTAZIONE DI SISTEMI INFORMATICI E DI TELECOMUNICAZIONI	7,25
TELECOMUNICAZIONI	7,61

ISS "L. dell'Erba": media dei voti per disciplina per le classi quarte

MATERIA	MEDIA VOTI
BIOLOGIA, MICROBIOLOGIA E TECNOLOGIE DI CONTROLLO SANITARIO	7,29
CHIMICA ANALITICA E STRUMENTALE	7,12
CHIMICA ORGANICA E BIOCHIMICA	7,21
COMPORTEAMENTO	8,81
DISEGNO E STORIA DELL'ARTE	9,50
EDUCAZIONE CIVICA	8,36
FILOSOFIA	8,78
FISICA	7,00
IGIENE, ANATOMIA, FISIOLOGIA, PATOLOGIA	7,55
INFORMATICA	7,53
LINGUA E CULTURA LATINA	7,43
LINGUA E CULTURA STRANIERA	7,61
LINGUA E LETTERATURA ITALIANA	8,67
LINGUA INGLESE	8,28
MATEMATICA	7,22
MATEMATICA E COMPLEMENTI DI MATEMATICA	7,30
RELIGIONE CATTOLICA/ATTIVITA' ALTERNATIVA	8,38
SCIENZE MOTORIE E SPORTIVE	9,00
SCIENZE NATURALI (BIOLOGIA, CHIMICA, SCIENZE DELLA TERRA)	8,17
SISTEMI E RETI	7,42
STORIA	7,70
TECNOLOGIE CHIMICHE INDUSTRIALI	8,09
TECNOLOGIE E PROGETTAZIONE DI SISTEMI INFORMATICI E DI TELECOMUNICAZIONI	7,37
TELECOMUNICAZIONI	7,53

IISS "L. dell'Erba": media dei voti per disciplina per le classi quinte

MATERIA	MEDIA VOTI
BIOLOGIA, MICROBIOLOGIA E TECNOLOGIE DI CONTROLLO SANITARIO	7,28
CHIMICA ANALITICA E STRUMENTALE	7,56
CHIMICA ORGANICA E BIOCHIMICA	6,53
COMPORTEMENTO	8,64
EDUCAZIONE CIVICA	8,39
GESTIONE PROGETTO, ORG. IMPR.	7,70
IGIENE, ANATOMIA, FISIOLOGIA, PATOLOGIA	7,26
INFORMATICA	7,11
LINGUA E LETTERATURA ITALIANA	7,71
LINGUA INGLESE	7,62
LEGISLAZIONE SANITAR.	7,29
MATEMATICA	7,24
RELIGIONE CATTOLICA/ATTIVITA' ALTERNATIVA	8,59
SCIENZE MOTORIE E SPORTIVE	9,16
SISTEMI E RETI	6,95
STORIA	7,74
TECNOLOGIE CHIMICHE INDUSTRIALI	7,64
TELECOMUNICAZIONI	7,33

3) I RISULTATI PER CLASSE DEGLI SCRUTINI 2022-23

3.1 Risultati degli scrutini, media dei voti e numero medio di ore di assenza

CLASSI	SCRUTINATI	AMMESSI	NON AMMESSI	GIUDIZIO SOSPESO	CONDOTTA	VOTO MEDIO	ORE ASSENZA
1AL	15	14	0	1	9,27	7,67	45,73
1Ac	20	18	0	2	8,15	6,05	106,85
1Bc	26	25	0	1	8,77	7,12	103,58
1Cc	25	21	2	2	8,84	6,28	98,64
1Dc	21	21	0	0	8,33	7,19	78,62
1Ai	24	22	0	2	8,21	6,21	85,46
1Bi	26	22	4	0	8,69	6,04	74,42
1Ci	23	18	0	5	8,26	5,17	87,91
1Di	25	12	1	12	8,40	3,36	93,68
1Ei	25	24	0	1	8,32	6,72	90,64
prime	230	197	7	26	8,52	6,18	86,55

CLASSI	SCRUTINATI	AMMESSI	NON AMMESSI	GIUDIZIO SOSPESO	CONDOTTA	VOTO MEDIO	ORE ASSENZA
2AL	16	14	0	2	9,19	6,94	71,44
2Ac	26	20	1	5	8,46	5,42	93,08
2Bc	24	20	1	3	8,76	5,76	83,96
2Cc	26	24	0	2	8,88	6,62	71,23
2Ai	20	17	1	2	8,25	5,80	106,65
2Bi	22	17	0	5	8,14	5,41	128,09
2Ci	26	23	0	3	8,31	6,19	92,31
2Di	25	20	0	5	8,84	5,84	79,40
2Ei	18	18	0	0	8,56	7,06	90,39
2Fi	24	23	0	1	8,67	6,63	80,88
2Gi	22	16	1	5	8,05	4,68	129,91
seconde	249	212	4	33	8,55	6,03	93,39

CLASSI	SCRUTINATI	AMMESSI	NON AMMESSI	GIUDIZIO SOSPESO	CONDOTTA	VOTO MEDIO	ORE ASSENZA
3AL	18	21	0	3	9,19	7,24	66,05
3Ac	23	26	0	3	8,50	6,69	96,54
3Bc	23	23	0	0	8,74	7,65	73,52
3As	26	27	1	0	8,63	6,96	103,67
3Ai	24	24	0	0	8,75	7,17	81,83
3Bi	28	28	0	0	9,04	7,04	102,46
3Ci	26	26	0	0	8,46	6,88	119,08
3Di	27	27	0	0	9,04	7,81	77,74
3Ei	23	24	0	1	8,21	6,50	112,13
terze	218	226	1	7	8,73	7,11	92,56

CLASSI	SCRUTINATI	AMMESSI	NON AMMESSI	GIUDIZIO SOSPESO	CONDOTTA	VOTO MEDIO	ORE ASSENZA
4AL	18	18	0	0	9,12	8,00	68,71
4Ac	19	19	0	0	8,95	7,68	80,42
4Bc	23	21	0	2	9,09	7,17	73,74
4As	27	23	0	4	8,70	6,52	118,96
4Bs	21	16	0	5	8,48	5,76	87,00
4Ai	18	18	0	0	8,39	7,17	94,39
4BA	20	20	0	0	8,50	7,00	118,95
4Ci	25	25	0	0	8,76	7,36	98,76
4Di	22	19	0	3	8,82	6,86	116,86
4Ei	14	14	0	0	9,71	7,71	86,29
4Fi	21	18	0	3	8,38	6,29	111,52
quarte	228	211	0	17	8,81	7,05	95,96

CLASSI	SCRUTINATI	AMMESSI	NON AMMESSI	CONDOTTA	VOTO MEDIO	ORE ASSENZA
5Ac	20	20	0	8,50	7,20	84,70
5Bc	28	28	0	8,96	7,71	76,39
5Cc	27	27	0	8,22	7,41	108,63
5As	24	23	1	8,12	6,69	131,38
5Ai	19	19	0	8,74	7,68	102,68
5BA	22	22	0	9,05	7,82	75,23
5Ci	25	25	0	8,60	7,60	83,08
5Di	25	25	0	8,60	7,24	102,60
5Ei	21	21	0	8,95	7,86	78,00
quinte	211	210	1	8,64	7,47	93,63